

AÇÕES PRÓ DESENVOLVIMENTO TURÍSTICO
INVENTÁRIO DA OFERTA TURÍSTICA

Pontos Turísticos

Nome:	Posto De informações Turísticas
Produtos/Atrações Principais:	
	Conhecido como o antigo mercadão, onde agora há espaços Voltados a todos. Onde está localizado a Secretaria de Turismo.
Funcion	Funciona 8h a 17:30h
Acessib para def	O local possui calçamento regular e rampas de acesso, permitindo circulação de pessoas com mobilidade reduzida.
Estacion	Há vagas ao redor da praça, em vias públicas próximas.
Endereç	R. Ramos Figueira, n°2 Guaraqueçaba
E-mail:	turismo@guaraquecaba.pr.gov.br
Telefone	(41) 3482-1249

AÇÕES PRÓ DESENVOLVIMENTO TURÍSTICO
INVENTÁRIO DA OFERTA TURÍSTICA

Pontos Turísticos

Nome:	Reserva Ecológica do Sebuí
Produtos/Atrações Principais:	
	Com rios cristalinos, cachoeiras, trilhas e fauna abundante, o local é conhecido por seu ecoturismo sustentável. Oferecendo trilhas interpretativas, banho de rio, passeios de canoa e observação de aves.
Meios de acesso:	Trilhas e banho de rio: cerca de R\$ 30 a R\$ 50 por pessoa. Passeio de barco completo: em média R\$ 150 a R\$ 200 por grupo, dependendo do roteiro. (Os valores podem variar conforme a operadora ou guia local.)
Funcionamento:	Todos os dias, mediante agendamento prévio. Visitas guiadas geralmente ocorrem entre 8h e 17h.
Restrições:	Proibido acampar, fazer fogueiras ou levar animais domésticos. Som alto e consumo de bebidas alcoólicas são desencorajadas. Somente visita guiada é permitida em algumas áreas internas. Leve repelente, água, lanche e protetor solar. Evite deixar lixo ou retirar plantas e pedras.
Acessibilidade para deficientes:	A sede tem acessibilidade parcial, já as trilhas são de nível leve a moderado, com partes naturais e pontes de madeira – não totalmente acessíveis
Estacionamento:	
Situação de Proteção:	Reserva Particular do Patrimônio Natural (RPPN)
Endereço:	20 km da sede de Guaraqueçaba, acessível por barco ou trilha.
Email:	contato@sebui.com.br
Telefone:	(41) 99603-3826

Observa	A reserva abriga espécies raras da fauna local, como mico-leão-da-cara-preta, papagaio-de-cara-roxa e jacaré-de-papo-amarelo.
---------	---



AÇÕES PRÓ DESENVOLVIMENTO TURÍSTICO INVENTÁRIO DA OFERTA TURÍSTICA

Pontos Turísticos

Nome:	Mirante do Serra Negra
Produtos/Atrações Principais:	
O Mirante oferece uma das vistas panorâmicas mais Impressionantes da região. De seu ponto mais alto, é possível observar a Baía de Guaraqueçaba, o recorte do litoral, ilhas próximas e a vegetação densa da Serra do Mar. É um ponto de contemplação natural procurado por turistas, aventureiros e fotógrafos em busca de paisagens únicas da Mata Atlântica preservada.	
Meios d	Gratuito
Funcion	Acesso livre, todos os dias.
Restriçõ	Não especificado
Acessib para def	Não é recomendado para pessoas com mobilidade reduzida sem acompanhamento adequado
Estacion	Espaço limitado para estacionar
Situa-se de Prote	Área de Proteção Ambiental (APA)
Endereç	20 km do centro de Guaraqueçaba
Email:	contato@saltomorato.org.br
Telefone	
Observa	É um dos pontos mais altos da região, proporcionando vista de 360° sobre o litoral e as montanhas.

**AÇÕES PRÓ DESENVOLVIMENTO TURÍSTICO
INVENTÁRIO DA OFERTA TURÍSTICA**

Pontos Turísticos

Nome:	Ilha rasa
Produtos/Atrações Principais:	
	A Ilha Rasa, em Guaraqueçaba (PR), é uma comunidade caiçara isolada e tranquila, parte da Área Ambiental, conhecida pela pesca e pela vida simples, acessível por barco a cerca de 40 minutos do município, oferecendo paisagens naturais e contato com a natureza preservada do litoral paranaense, um local de grande beleza e calmaria.
Meios de Acesso:	Praia gratuita
Funcionamento:	Acesso livre todos os dias.
Restrições:	Não jogar lixo na praia
Acessibilidade para deficientes:	Não é recomendado para pessoas com mobilidade reduzida sem acompanhamento adequado
Estacionamento:	Não há
Situação de Proteção Ambiental:	Área de Proteção Ambiental (APA)
Endereço:	Ilha rasa-Guaraqueçaba-PR
Email:	
Telefone:	
Observações:	A Ilha Rasa é um refúgio rústico em Guaraqueçaba focado na cultura caiçara e no ecoturismo. O acesso é apenas por barco e a estrutura é simples, com pousadas familiares em meio à Mata Atlântica preservada. É o destino ideal para quem quer desconectar, fazer trilhas e observar golfinhos sem luxo.



**AÇÕES PRÓ DESENVOLVIMENTO TURÍSTICO
INVENTÁRIO DA OFERTA TURÍSTICA**

Pontos Turísticos

Nome:	Praia Deserta
Produtos/Atrações Principais:	
A Praia Deserta é uma faixa de praia com cerca de 40 km de extensão localizada principalmente na Ilha do Superagui (parte do Parque Nacional do Superagui), acessível por barco + trilha. É conhecida por ficar praticamente sem infraestrutura turística, água linda, areia extensa e contato com natureza selvagem.	
Meios de Acesso:	Praia gratuita
Funcionamento:	Acesso livre todos os dias
Restrições:	Não jogar lixo na praia
Acessibilidade para deficientes:	Não é recomendado para pessoas com mobilidade reduzida
Estacionamento:	Não há
Situação de Proteção Ambiental:	(APA)
Endereço:	Ilha de Superagui, Guaraqueçaba-Paraná
Email:	turismo@guaraqueçaba.pr.gov.br
Telefone:	(41) 3482-1280
Observações:	Não é permitido caçar, capturar ou alimentar animais silvestres. Não é permitido fazer fogueiras na praia ou dentro do parque. Não há serviços de resgate emergencial no parque – cuidado com risco de acidentes.



AÇÕES PRÓ DESENVOLVIMENTO TURÍSTICO
INVENTÁRIO DA OFERTA TURÍSTICA

Pontos Turísticos

Nome:	Ilha de Superagui
Produtos/Atrações Principais:	paraíso ecológico no litoral paranaense, parte do Parque Nacional do Superagui, conhecido por suas praias desertas, rica fauna (incluindo botos e espécies ameaçadas), trilhas e comunidade caiçara, oferecendo turismo e uma experiência autêntica com foco em natureza e tranquilidade.
Meios de Acesso:	Praia gratuita
Funcionamento:	Acesso livre todos os dias
Restrições:	Não jogar lixo na praia
Acessibilidade para deficientes:	Não é recomendado para pessoas com mobilidade reduzida sem acompanhamento adequado
Estacionamento:	Não há
Situação de Proteção:	(PNSA)
Endereço:	Ilha de superagui
Email:	
Telefone:	
Observações:	Ilha de Superagui, parte de Guaraqueçaba e do Parque Nacional de Superagui, é um Santuário ecológico de Mata Atlântica com praias desertas, restingas e mangues, lar de espécies ameaçadas, além de comunidades caiçaras tradicionais que vivem do Mar e da cultura do fandango, sendo acessível apenas por barco e oferecendo turismo de base comunitária.



**AÇÕES PRÓ DESENVOLVIMENTO TURÍSTICO
INVENTÁRIO DA OFERTA TURÍSTICA**

Pontos Turísticos

Nome:	Baía dos Golfinhos- Ilha das peças
Produtos/Atrações Principais:	
	Ilha das Peças é uma ilha localizada na Baía de Paranaguá no estado Paraná. Sua população é de cerca de 350 pessoas. A ilha faz parte do município de Guaraqueçaba, do Parque Nacional de Superagüi, e é vizinha da Ilha do Mel. Onde se encontra com uma atração turística, chamado dos golfinhos, onde é possível observar esses animais.
Meios de Acesso:	Necessário um alojamento de embarcação, em que há moradores que fazem fretes.
Funcionamento:	Somente com frete marítimo
Algumas Empresas de Embarcações:	<ul style="list-style-type: none"> . Transporte Marítimo Camarões – serviço de táxi náutico saindo de Paranaguá (41) 99159-0941) . Odara Transporte Marítimo – lancha com saída da Ilha do Mel que passa pela Baía dos Golfinhos/Ilha (41) 3426-9000. . Viagem e Mergulho.com – passeio turístico com lancha para a Baía dos Golfinhos com saída de Pontal do Sul ou Ilha do Mel (41 3455-9631 /41 93500-7978)
Endereço:	Ilha das Peças-Guaraqueçaba PR
Observações:	<p>muitas vezes o frete (lancha/táxi náutico) é organizado direto no trapiche ou por moradores/guias locais que ficam disponíveis para combinar horário e valor na hora.</p> <p>Se você estiver lá no verão ou fim de semana, costuma aparecer gente oferecendo diretamente no píer de pesca ou trapiche também.</p>



AÇÕES PRÓ DESENVOLVIMENTO TURÍSTICO
INVENTÁRIO DA OFERTA TURÍSTICA

Pontos Turísticos

Nome:	Reserva Natural do Salto do Morato
Produtos/Atrações Principais:	
	A Reserva Natural Salto Morato é uma área de conservação particular da natureza, administrada pela Fundação Grupo Boticário de Proteção à Natureza. O destaque é a cachoeira de 120 metros de altura, que despenca em meio à exuberante Mata Atlântica preservada. O local abriga trilhas, riachos, mirantes e uma grande variedade de fauna e flora nativas.
Meios de acesso:	R\$ 20,00 (inteira) R\$ 10,00 (meia) crianças pequenas, estudantes e moradores da região podem ter isenção mediante comprovação.
Funcionamento:	Terça a domingo: das 8h às 17h Fechada às segundas-feiras
Restrições:	Proibido acampar, fazer fogueiras ou levar animais domésticos. Recomenda-se levar água, lanche leve e repelente. É importante usar calçado adequado para trilha e respeitar as normas ambientais.
Acessibilidade para deficientes:	A sede da reserva, possui Acessibilidade parcial. As trilhas são de nível moderado, com subidas, pontes e trechos irregulares, não sendo totalmente acessíveis para quem tem mobilidade reduzida.
Estacionamento:	Estacionamento gratuito
Situação de Proteção:	Reserva Particular do Patrimônio Natural (RPPN) reconhecida
Endereço:	Comunidade do Morato, cerca de 22km da sede
Email:	contato@saltomorato.org.br
Telefone:	(41) 99202-9295
Observações:	A Reserva Possui uma figueira centenária impressionante, com raízes que formam um "portal natural"

AÇÕES PRÓ DESENVOLVIMENTO TURÍSTICO INVENTÁRIO DA OFERTA TURÍSTICA

Pontos Turísticos

Nome:	Praça Benedito Amorim (Praça da Bíblia)
Produtos/Atrações Principais:	
	Praça da Bíblia é um ponto de encontro de lazer mais da cidade. Contém playground, pista de skate e uma areia. No local é realizados os principais torneios da beach s
Meios d	Gratuito
Funcion	Funciona 24h por dia
Restriçõ	Não especificado
Acessib para def	O local possui calçamento regular e rampas de acesso, permitindo circulação de pessoas com mobilidade reduzida.
Estacion	Há vagas ao redor da praça, em vias públicas próximas.
Situa-se de Prote	Não está dentro de área de preservação ambiental, mas faz parte da zona urbana central, que integra o perímetro histórico de Guaraqueçaba.
Endereç	Rua Ferreira Lopes
E-mail:	turismo@guaraquecaba.pr.gov.br
Telefone	
Observa	O nome Benedito Amorim homenageia um morador ilustre de Guaraqueçaba, reconhecido por sua contribuição à comunidade local, embora o nome popular "Praça da Bíblia" seja o mais utilizado pela população.



AÇÕES PRÓ DESENVOLVIMENTO TURÍSTICO INVENTÁRIO DA OFERTA TURÍSTICA

Pontos Turísticos

Nome:	Praça William Michaud
Produtos/Atrações Principais:	Praça William Michaud é o principal ponto de encontro e convivência de Guaraqueçaba. É palco de eventos culturais, religiosos e festivos, como a Festa do Agricultor e Peixeiro e apresentações de fandango caiçara.
Meios de Acesso:	Gratuito
Funcionamento:	Não tem horário fixo
Restrições:	Não especificado
Acessibilidade para deficientes:	Parcialmente acessível.
Estacionamento:	Estacionamento gratuito
Situa-se dentro de uma Área de Proteção Ambiental (APA):	Sim, Área de Proteção Ambiental (APA)
Endereço:	Rua Paula Miranda
E-mail:	turismo@guaraquecaba.pr.gov.br
Telefone:	(41) 3482-1280
Observações:	A praça possui vista para a baía, bancos, iluminação e calçamento, estando cercada por comércios e prédios públicos beira-mar.



AÇÕES PRÓ DESENVOLVIMENTO TURÍSTICO
INVENTÁRIO DA OFERTA TURÍSTICA

Pontos Turísticos

Nome:	Trilha do Morro do Quitumbê
Produtos/Atrações Principais:	Trilha curta que leva ao topo do Morro do Quitumbê proporcionando uma vista panorâmica da cidade de Guaraqueçaba, da baía e das ilhas ao redor. O percurso é de fácil acesso e ideal para contemplação e fotografia, especialmente ao pôr do sol.
Meios de Acesso:	Gratuito
Funcionamento:	Recomenda-se visitá-la durante o dia, geralmente entre 6h e 18h, por questões de segurança e visibilidade.
Restrições:	Proibido motorizar, fogueiras, coleta de plantas e descarte de lixo; acesso restrito em dias chuvosos.
Acessibilidade para deficientes:	não é acessível para pessoas com deficiência física ou mobilidade reduzida. O percurso tem inclinação, degraus naturais e terreno irregular.
Estacionamento:	O mais próximo fica na Ponta do Morretes, acesso gratuito.
Situação de Proteção Ambiental:	Sim, Área de Proteção Ambiental (APA)
Endereço:	Centro de Guaraqueçaba – acesso principal ao lado da Igreja de Nosso Senhor Bom Jesus dos Perdões
E-mail:	turismo@guaraquecaba.pr.gov.br
Telefone:	(41) 3482-1280
Observações:	Usar calçado adequado e respeitar as normas de preservação ambiental da APA de Guaraqueçaba.

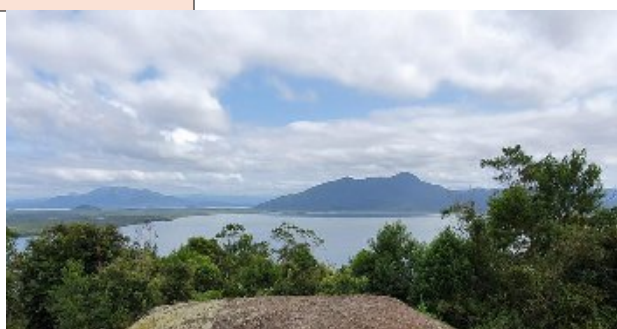

AÇÕES PRÓ DESENVOLVIMENTO TURÍSTICO INVENTÁRIO DA OFERTA TURÍSTICA

Pontos Turísticos

Nome:	Ponta do Morretes
Produtos/Atrações Principais:	
	Caminhada juntamente de uma linda escadaria beira-mar ampla da baía de Guaraqueçaba. Tendo privilégio de acompanhar o bando de botos e golfinhos pela manhã e tarde.
Meios de Acesso:	Gratuito
Funcionamento:	Recomenda-se visitá-la durante o dia, geralmente entre 6h e 18h, por questões de segurança e visibilidade.
Restrições:	Não é permitido motorizar, danificar a vegetação ou construções históricas, nem descartar lixo fora das lixeiras.
Acessibilidade para deficientes:	Parcialmente acessível.
Estacionamento:	Sim, público e gratuito
Situa-se em Área de Proteção Ambiental (APA):	Sim, Área de Proteção Ambiental (APA)
Endereço:	Rua Coronel João Isidoro tem acesso
E-mail:	turismo@guaraquecaba.pr.gov.br
Telefone:	
Observações:	Local tranquilo à beira-mar, ideal para contemplar a baía e o pôr do sol, com vista para embarcações locais e o centro histórico de Guaraqueçaba.



**AÇÕES PRÓ DESENVOLVIMENTO TURÍSTICO
INVENTÁRIO DA OFERTA TURÍSTICA**

Pontos Turísticos

Nome:	Cooperativa de artesãos “arte nossa”
Produtos/Atrações Principais:	Organização formada por artesãos locais com o objetivo de produzir, divulgar e comercializar produtos artesanais, valorizando a cultura, os saberes tradicionais e a identidade do município, além de gerar renda para a comunidade.
Meios de Acesso:	Gratuito
Funcionamento:	De terça a domingo Terça-quinta (08:30-17:30) Sexta-sábado (08:30-18:30) Domingo (9h-17:30)
Restrições:	Não
Acessibilidade para deficientes:	Acessível
Estacionamento:	Sim, público e gratuito
Endereço:	Av. Dr Agrícola Fonseca, nº30- Cerquinho
E-mail:	turismo@guaraquecaba.pr.gov.br
Telefone:	(41)99958-6598
Observações:	-



ações pró desenvolvimento turístico
inventário da oferta turística

Posto de Combustível

Nome:	Posto Guaraqueçaba
Produtos/Atrações Principais:	O Posto Guaraqueçaba é um estabelecimento onde motoristas podem abastecer veículos com o combustível como gasolina, etanol, diesel e embarcações. Podendo utilizar serviços básicos de um posto.
Pagame	Variável
Horário	Segunda a Sábado (6h-20h)
Funcion	Domingo (11h-20h)
Propriet	Osmar Schotten
Telefone	(41) 3482-1225
Endereç	Rua Paula Miranda- Centro, Guaraqueçaba-PR



ações pró desenvolvimento turístico
inventário da oferta turística

Lojas e Comércio

Nome do estabelecimento:	Xtreme auto e moto peças
Produtos/Atrações Principais:	
Loja de autopeças em plena avenida. Variedade de marcas e produtos para manutenção e estética Automotiva.	
Faixa de preço:	Entre R\$50-1000 reais por venda
Horário de Funcionamento:	De segunda a sábado das 8:30h às 18h
Serviço Oferecido:	Autopeças
Proprietário:	Marcos
Restrições?	-
Endereço:	Avenida Ararapira-Centro
E-mail:	-
Telefone:	(41) 99761-3650 (41) 93482-1680
Observações:	



AÇÕES PRÓ DESENVOLVIMENTO TURÍSTICO
INVENTÁRIO DA OFERTA TURÍSTICA

Oficina Mecânica

Nome:	Leonardo auto mecânica
Produtos/Atrações Principais:	Serviço de mecânica automotiva voltado à manutenção e reparos de veículos.
Endereço:	R. Antonio Ignácio Natal, n°288- Guaraqueçaba
Horário Funcionamento:	De Segunda a Segunda
Proprietário:	Leonardo
Telefone:	(41) 98429-3574
Observações:	



AÇÕES PRÓ DESENVOLVIMENTO TURÍSTICO
INVENTÁRIO DA OFERTA TURÍSTICA

Oficina Mecânica

Nome:	Oficina do Polaco
Produtos/Atrações Principais:	Serviço de mecânica automotiva voltado à manutenção e reparos de veículos.
Endereço:	Rua Celso Roberto Xavier- Perto do campo de futebol.
Horário Funcionamento:	De Segunda a Sexta (8h-18h) / Sábado (8h-12h)
Proprietário:	Polaco
Telefone:	3482-1202 (41)99993-8624
Observações:	-



AÇÕES PRÓ DESENVOLVIMENTO TURÍSTICO
INVENTÁRIO DA OFERTA TURÍSTICA

Oficina Mecânica

Nome:	Dhu motos
Produtos/Atrações Principais:	Estabelecimento especializado na manutenção e no reparo de motocicletas, realizando serviços e corretivos para garantir a segurança, o bom funcionamento e a mobilidade dos usuários.
Endereço:	Rua Celso Roberto Xavier- Perto do Hospital.
Horário Funcionamento:	Entrar em contato
Proprietário:	Dudu
Telefone:	(41)98494-2394
Observações:	Somente Motocicletas.



**AÇÕES PRÓ DESENVOLVIMENTO TURÍSTICO
INVENTÁRIO DA OFERTA TURÍSTICA**

Transportes

Nome:	Barco Friends II
Produtos/Atrações Principais:	
	Transporte Marítimo com saída de Guaraqueçaba com destino a Paranaguá. Percurso estimado de 2h30 a 2h40 min (duas horas e meia a quarenta minutos)
Pagamento:	Turistas: R\$ 35,00 morador: R\$ 25,00 Crianças até 7 anos não pagam
Horário Funcionamento:	Saída de Guaraqueçaba: 07h00 Retorno de Paranaguá: 14h00
Data de Funcionamento:	Segunda-feira, Quarta-feira e Sexta-feira
Proprietário:	Luan Dina
Quantidade Passageiros:	99 passageiros por viagem
Bagagem:	Comporta de pequeno, médio e grande porte (consultar disponibilidade e valor)
Endereço:	Guaraqueçaba: Trapiche principal, ao lado do Mercado Municipal Paranaguá: Rua da Praia, trapiche em frente ao Aquário Marinho
E-mail:	
Telefone:	(41) 99554-9286
Observações:	é de extrema importância marcar as passagens com pelo menos 1 (um) dia de antecedência. (Sujeito a não embarcar por lotação)



**AÇÕES PRÓ DESENVOLVIMENTO TURÍSTICO
INVENTÁRIO DA OFERTA TURÍSTICA**

Transportes

Nome:	Táxi Náutico Fabrício
Produtos/Atrações Principais:	
Transporte Marítimo com saída de Guaraqueçaba com destino a Paranaguá. Percurso estimado de 45 a 50 min	
Pagamento	Turistas e morador: R\$ 35,00 Crianças de colo isentos
Horário de Funcionamento	Saída de Guaraqueçaba: 07h30 Retorno de Paranaguá: 13h00
Data de Funcionamento	Segunda-feira a sábado
Proprietário	Fabrício
Quantidade de Passageiros	22 passageiros por viagem
Bagagem	Comporta de pequeno a médio porte.
Endereço	Guaraqueçaba: Trapiche do Meio, ao lado do Posto Marítimo Paranaguá: Rua da Praia, trapiche ao lado do Posto Marítimo
E-mail:	
Telefone	(41) 98521-6223
Observações	é de extrema importância marcar as passagens com pelo menos 1 (um) dia de antecedência. (Sujeito a não embarcar por lotação)



AÇÕES PRÓ DESENVOLVIMENTO TURÍSTICO
INVENTÁRIO DA OFERTA TURÍSTICA

Transportes

Nome:	Táxi Náutico Guaricanas
Produtos/Atrações Principais:	
	Transporte Marítimo com saída de Guaraqueçaba com destino a Paranaguá. Percurso estimado de 35 a 40 min
Pagame	Turistas e Morador: R\$ 35,00 Crianças de colo isentos
Horário Funcion	Segunda a sexta Saída de Guaraqueçaba: 07h15 Retorno de Paranaguá: 11h40 Domingo Saída de Guaraqueçaba: 15h10 Retorno de Paranaguá: 16h00
Data de Funcion	Todos os dias de domingo a domingo
Propriet	João Rodrigues
Quantid Passage	Um barco para 45 passageiros, um barco para 20 passageiros, um barco para 22 passageiros e outro para 5 passageiros.
Bagager	Comporta de pequeno a médio porte.
Endereç	Guaraqueçaba: Trapiche Principal, em frente ao Mercado Municipal Paranaguá: Rua da Praia, trapiche ao lado do Posto Marítimo
E-mail:	
Telefone	(41) 9689-5041
Observa	Fazem também viagens para as ilhas ao redor do município mediante a reservas com no mínimo 1 (uma) semana de antecedência. Para viagens da linha é necessário também reservar lugar com no mínimo 1 (um) dia de antecedência (sujeito a não embarcar por lotação).

**AÇÕES PRÓ DESENVOLVIMENTO TURÍSTICO
INVENTÁRIO DA OFERTA TURÍSTICA**

Transportes

Nome:	Táxi Náutico Mariah
Produtos/Atrações Principais:	
	Transporte Marítimo com saída de Guaraqueçaba com destino a Paranaguá. Percurso estimado de 40 a 45 min
Pagamento:	Turistas: R\$ 50,00 Morador: R\$ 35,00 Crianças de colo isentos
Horário de Funcionamento:	Saída de Guaraqueçaba: 07h10 Retorno de Paranaguá: 12h00
Data de Funcionamento:	Segunda-feira a sábado
Proprietário:	Lauremil
Quantidade de Passageiros:	31 passageiros por viagem
Bagagem:	Comporta de pequeno a médio porte (valor a consultar)
Endereço:	Guaraqueçaba: Trapiche Principal, em frente ao Mercado Municipal Paranaguá: Rua da Praia, trapiche ao lado do Posto Marítimo
E-mail:	
Telefone:	(41) 98492-1332
Observações:	é de extrema importância marcar as passagens com pelo menos 1 (um) dia de antecedência. (Sujeito a não embarcar por lotação)



ações pró desenvolvimento turístico
inventário da oferta turística

Transportes

Nome:	Táxi Náutico Solara
Produtos/Atrações Principais:	Transporte Marítimo com saída de Guaraqueçaba, passando pela Ilha do Almeida, Ilha Rasa, Ma do Lanço. Com destino a Paranaguá. Retorno tendo o mesmo trajeto.
Pagame	Turistas e Moradores: 35 reais Crianças de colo isentos
Horário Funcion	Segunda a sexta Saída de Guaraqueçaba: 06h45 Retorno de Paranaguá: 12h20 Domingo Saída de Guaraqueçaba: 10h00 Retorno de Paranaguá: 14h00
Data de Funcion	Segunda a sexta e aos domingos
Propriet	Márcio
Quantid Passage	29 passageiros por viagem
Bagager	Comporta de pequeno a médio porte.
Endereç	Guaraqueçaba: Trapiche Principal, em frente ao Mercado Municipal Paranaguá: Rua da Praia, trapiche ao lado do Posto Marítimo
E-mail:	
Telefone	(41) 98458-6641
Observa	é de extrema importância marcar as passagens com pelo menos 1 (um) dia de antecedência. (Sujeito a não embarcar por lotação)



ações PRÓ DESENVOLVIMENTO TURÍSTICO
INVENTÁRIO DA OFERTA TURÍSTICA

Transportes

Nome:	Ônibus Graciosa
Produtos/Atrações Principais:	
Transporte que interliga a outras cidades e comunidades rurais.	
Pagame	Guaraqueçaba-Antonina, Antonina-Guaraqueçaba (R\$49,77) Guaraqueçaba-Potinga, Potinga-Guaraqueçaba (R\$27,76)
Horário Funcion	Guaraqueçaba-Antonina (07:00); Antonina-Guaraqueçaba (15:30) Guaraqueçaba-Potinga (06:00); Potinga-Guaraqueçaba (16:00)
Data de Funcion	Segunda-Feira, Quarta-feira, Sexta-feira, Guaraqueçaba-Antonina; Antonina-Guaraqueçaba. Terça e Quinta; Guaraqueçaba-Potinga; Potinga-Guaraqueçaba.
Propriet	Empresa Graciosa
Quantid Passage	Capacidade máxima-44 Passageiros
Bagager	Sim, possui bagageiro
Endereç	Rua: Avenida Ararapira n°337 – Guaraqueçaba-PR
E-mail:	graciosa@viaçao-graciosa.com.br
Telefone	(41) 9930-0295
Observa	Preço varia de onde você sai: Guaraqueçaba-Mirante (R\$13,17) Serra negra (R\$18,73) Tagaçaba (R\$23,78) Tagaçaba de cima(R\$26,77) Potinga (R\$27,76)



AÇÕES PRÓ DESENVOLVIMENTO TURÍSTICO
INVENTÁRIO DA OFERTA TURÍSTICA

Frete de embarcações

Nome:	Marcos passeios
Produtos/Atrações Principais:	
	Precisa se locomover, transportar carga ou fazer um passeio para conhecer as ilhas? Aqui estão as Embarcações
Pagame	Valor a combinar
Horário Funcion	Entrar em contato para reservas
Propriet	Marcos
Quantid Passage	Tirar dúvidas com o barqueiro
Bagager	sim
Telefone	(41) 85062537
Observa	Ver disponibilidade para o dia com o barqueiro.

AÇÕES PRÓ DESENVOLVIMENTO TURÍSTICO
INVENTÁRIO DA OFERTA TURÍSTICA
Frete de embarcações

Nome:	Lucas frete e passeios
Produtos/Atrações Principais:	
Precisa se locomover, transportar carga ou fazer um passeio para conhecer as ilhas? Aqui estão as Embarcações disponíveis:	
Pagame	Valor a combinar
Horário Funcion	Disponível todos os dias
Propriet	Lucas
Quantid Passage	Tirar dúvidas com o barqueiro
Bagager	sim
Telefone	(41) 98141836
Observa	Ver disponibilidade para o dia com o barqueiro.

AÇÕES PRÓ DESENVOLVIMENTO TURÍSTICO
INVENTÁRIO DA OFERTA TURÍSTICA
Frete de embarcações

Nome:	Maria Rosa fretes em geral
Produtos/Atrações Principais:	
Precisa se locomover, transportar carga ou fazer um passeio para conhecer as ilhas? Aqui estão as Embarcações disponíveis:	
Pagame	Valor a combinar
Horário Funcion	Disponível todos os dias
Propriet	Maria Rosa
Quantida Passage	Tirar dúvidas com o barqueiro
Bagager	sim
Telefone	(41) 91549481
Observa	Ver disponibilidade para o dia com o barqueiro.

AÇÕES PRÓ DESENVOLVIMENTO TURÍSTICO
INVENTÁRIO DA OFERTA TURÍSTICA

Frete de embarcações

Nome:	Alex passeios e transportes no geral
Produtos/Atrações Principais:	
Precisa se locomover, transportar carga ou fazer um passeio para conhecer as ilhas? Aqui estão as Embarcações disponíveis:	
Pagame	Valor a combinar
Horário Funcion	Domingo a sexta feira
Propriet	Alex
Quantid Passage	Tirar dúvida com o barqueiro
Bagager	sim
Telefone	(41) 984143759
Observa	Ver disponibilidade para o dia com o barqueiro

AÇÕES PRÓ DESENVOLVIMENTO TURÍSTICO
INVENTÁRIO DA OFERTA TURÍSTICA

Transportes Taxi

Nome:	Mauro
Produtos/Atrações Principais:	
Precisa se locomover em Guaraqueçaba com conforto e tranquilidade? Conte com um serviço de táxi responsável, pontual e de confiança, ideal para moradores e visitantes.	
Pagame	Varia com o destino
Horário Funcion	Sempre que disponível
Data de Funcion	De segunda a segunda
Propriet	Mauro, também conhecido como Mauro caninana.
Quantid Passage	Até 4 pessoa por viagem.
Bagager	Espaço para bagagens.
Endereç	-
E-mail:	-
Telefone	(41) 9286-1783
Observa	Entrar em contato para mais informações.

AÇÕES PRÓ DESENVOLVIMENTO TURÍSTICO
INVENTÁRIO DA OFERTA TURÍSTICA

Transportes Taxi

Nome:	Arivaldo
Produtos/Atrações Principais:	
	Precisa se locomover em Guaraqueçaba com conforto e tranquilidade? Conte com um serviço de táxi responsável, pontual e de confiança, ideal para moradores e visitantes.
Pagame	Varia com o destino
Horário Funcion	Sempre que disponível
Data de Funcion	Entrando em contato
Propriet	Arivaldo
Quantid Passage	Até 4 pessoa por viagem.
Bagager	Espaço para bagagens.
Endereç	-
E-mail:	-
Telefone	(41) 9535-8304
Observa	Entrar em contato para mais informações.

AÇÕES PRÓ DESENVOLVIMENTO TURÍSTICO
INVENTÁRIO DA OFERTA TURÍSTICA

Transportes Taxi

Nome:	Luiz
Produtos/Atrações Principais:	
	Precisa se locomover em Guaraqueçaba com conforto e tranquilidade? Conte com um serviço de táxi responsável, pontual e de confiança, ideal para moradores e visitantes.
Pagame	Varia com o destino
Horário Funcion	Sempre que disponível
Data de Funcion	Procure entrar em contato
Propriet	Luiz
Quantid Passage	Até 4 pessoa por viagem.
Bagager	Espaço para bagagens.
Endereç	-
E-mail:	-
Telefone	(41) 98434-6921
Observa	Entrar em contato para mais informações.

AÇÕES PRÓ DESENVOLVIMENTO TURÍSTICO
INVENTÁRIO DA OFERTA TURÍSTICA

Transportes Taxi

Nome:	Fernandinho
Produtos/Atrações Principais:	
	Precisa se locomover em Guaraqueçaba com conforto e tranquilidade? Conte com um serviço de táxi responsável, pontual e de confiança, ideal para moradores e visitantes.
Pagame	Varia com o destino
Horário Funcion	Sempre que disponível
Data de Funcion	De segunda a segunda
Propriet	Fernandinho
Quantid Passage	Até 4 pessoa por viagem.
Bagager	Espaço para bagagens.
Endereç	-
E-mail:	-
Telefone	(41)98429-5714
Observa	Entrar em contato para mais informações.

AÇÕES PRÓ DESENVOLVIMENTO TURÍSTICO
INVENTÁRIO DA OFERTA TURÍSTICA

Transportes Taxi

Nome:	Jayme
Produtos/Atrações Principais:	
	Precisa se locomover em Guaraqueçaba com conforto e tranquilidade? Conte com um serviço de táxi responsável, pontual e de confiança, ideal para moradores e visitantes.
Pagame	Varia com o destino
Horário Funcion	Sempre que disponível
Data de Funcion	De segunda a segunda
Propriet	Jayme
Quantid Passage	Até 4 pessoa por viagem.
Bagager	Espaço para bagagens.
Endereç	-
E-mail:	-
Telefone	(41)98511-3869
Observa	Entrar em contato para mais informações.

ações pró desenvolvimento turístico
inventário da oferta turística

Restaurantes, Lanchonetes e Mercarias

Nome do estabelecimento:	Canoa Quebrada Bar e Lanchonete
Produtos/Atrações Principais:	Ambiente acolhedor e agradável, com luzes baixas e atmosfera intimista, ideal para reunir família. Aos finais de semana e vésperas de feriados, o espaço conta com música ao vivo, tornando a experiência ainda mais especial. O cardápio oferece sabores únicos e bebidas sempre geladas, com atendimento cordial. A cozinha funciona das 19h às 00h, podendo estender em dias específicos. O local também possui um sobrado com churrasqueira, disponível para locação em pequenos eventos, como confraternizações. Geralmente as sextas-feiras são feitas Karokê.
Faixa de preço:	Entre R\$40- R\$60 por pessoa
Horário de Funcionamento:	De terça feira a domingo. Das 19h00 às 00h (podendo estender aos finais de semana)
Serviço Oferecido:	Cardápio variado de porções, pizzas em geral e a moda da casa, lanches artesanais, cervejas variadas sempre geladas, sucos de poupa e refrigerantes.
Proprietário:	Tico
Restrições?	Não especificado
Endereço:	Avenida Ararapira, nº85
E-mail:	
Telefone:	(41) 99926-3650
Observações:	

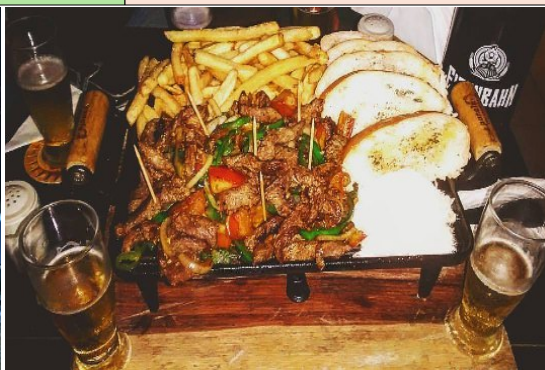

ações pró desenvolvimento turístico
inventário da oferta turística

Restaurantes, Lanchonetes e Mercarias

Nome do estabelecimento:	Restaurante e Lanchonete da Zelica
Produtos/Atrações Principais:	Ambiente familiar, tranquilo e acolhedor, ideal para quem busca sossego e boa comida. Servimos jantar, com um cardápio variado que inclui pizzas, porções e salgados fritos na hora. Em alguma o destaque é o nosso especial empadão de carne de siri, uma delícia que vale a pena experimentar.
Faixa de preço:	Entre R\$15- R\$50 por pessoa
Horário de Funcionamento:	De segunda a sábado Para almoço: das 11h30 da manhã às 14h30 da tarde Para Jantar: das 19h30 às 23h30 Domingo fechado.
Serviço Oferecido:	Almoço, janta, porções, pizzas, cervejas e refrigerantes.
Proprietário:	Zelica
Restrições?	Não especificado
Endereço:	Rua Salim do Carmo, nº321
E-mail:	
Telefone:	(41) 99203-9601
Observações:	



ações pró desenvolvimento turístico
inventário da oferta turística

Restaurantes, Lanchonetes e Mercarias

Nome do estabelecimento:	Villa Dell Mar
Produtos/Atrações Principais:	Restaurante, bar e petiscaria localizada em um ponto alto da praça principal do município. Uma das vistas mais lindas da cidade, o restaurante também oferece comidas típicas com frutas e música ao vivo aos finais de semana.
Faixa de preço:	Entre R\$40-80 por pessoa
Horário de Funcionamento:	Abre para o almoço, a noite fica até as 2h da manhã
Serviço Oferecido:	Refeições, lanches, porções e bebidas no geral
Proprietário:	Balduino
Restrições?	Não especificado
Endereço:	Rua Paula de Miranda, s/n
E-mail:	
Telefone:	(41) 99516-8125
Observações:	



ações pró desenvolvimento turístico
inventário da oferta turística

Restaurantes, Lanchonetes e mercearias

Nome do estabelecimento:	Thaico Restaurante e Petiscaria
Produtos/Atrações Principais:	Restaurante muito bem localizado. Beira mar, podendo presenciar uma linda vista ao almoçar. Anexo no Mercado Municipal, suas mesas fazem uso do espaço do nosso deck, super espaço
Faixa de preço:	Entre R\$20- R\$50 por pessoa
Horário de Funcionamento:	Das 11h às 14h e das 16h às 23h em dias de temporada
Serviço Oferecido:	Almoço, bebidas e petiscos
Proprietário:	Thaico
Restrições?	Não especificado
Endereço:	Rua Paula de mirando, S/N (anexo ao mercado municipal)
E-mail:	-
Telefone:	(41) 98474-3220
Observações:	



AÇÕES PRÓ DESENVOLVIMENTO TURÍSTICO
INVENTÁRIO DA OFERTA TURÍSTICA

Restaurantes, Lanchonetes e Mercarias

Nome do estabelecimento:	Restaurante Guaricanas
Produtos/Atrações Principais:	Local muito frequentado tanto pelos turistas como pelos moradores locais, salão de festas e eventos a reserva.
Faixa de preço:	Entre R\$40-60 por pessoa
Horário de Funcionamento:	De Terça a Domingo, das 11h às 15h
Serviço Oferecido:	Almoço, lanches, porções, pizzas e bebidas no geral
Proprietário:	Gladys Salice
Restrições?	Não especificado
Endereço:	Rua Paula de Miranda 2-Guaraqueçaba
E-mail:	
Telefone:	41 98483-7701
Observações:	



AÇÕES PRÓ DESENVOLVIMENTO TURÍSTICO
INVENTÁRIO DA OFERTA TURÍSTICA

Restaurantes, Lanchonetes e Mercarias

	Cantina da Família
Produtos/Atrações Principais:	
	Restaurante e lanchonete bem localizadas com um ponto forte na venda de Marmitex. Comida com Tempero especial.
Faixa de preço:	Entre R\$25-60
Horário de Funcionamento:	De segunda a Sábado das 11h às 17h
Serviço Oferecido:	Almoço, lanches e marmitex
Proprietário:	Jamila
Restrições?	Não há
Endereço:	Avenida Ararapira
E-mail:	
Telefone:	(41) 99747-6613
Observações:	



ações pró desenvolvimento turístico
inventário da oferta turística

Restaurantes, Lanchonetes e Mercarias

Nome do estabelecimento:	Caiçara Burguer
Produtos/Atrações Principais:	Há 7 anos atuando com entregas em domicílio e em ponto comercial. A maior especialidade é em hambúrgueres artesanais e porções dos mais variados sabores. Prezam pela qualidade dos produtos e atendimento. Ambiente aconchegante e excelente para levar a família e saborear o melhor dos lanches e porções da região.
Faixa de preço:	Entre R\$14- 80 por pessoa
Horário de Funcionamento:	De Segunda a Sexta das 19h30 às 23h Sábado e Domingo das 19h30 às 23h30
Serviço Oferecido:	Delivery, Retirada no Balcão e Refeição no Local
Proprietário:	Sabrina
Restrições?	
Endereço:	Rua Getúlio Vargas, s/n – Morrinho (Próximo ao HRL)
E-mail:	
Telefone:	41984996773
Observações:	



AÇÕES PRÓ DESENVOLVIMENTO TURÍSTICO
INVENTÁRIO DA OFERTA TURÍSTICA

Restaurantes, Lanchonetes e Mercarias

Nome do estabelecimento:	Remador
Produtos/Atrações Principais:	
Petiscaria beira mar, em uma região não central do município. Destaque maior em dias de jogos decisivos onde o proprietário abre a público para assistirem e se divertirem. Porções e cerveja g servido.	
Faixa de preço:	Entre R\$20- 50 por pessoa
Horário de Funcionamento:	Todos os dias das 14h até as 02h da manhã
Serviço Oferecido:	Bar e petiscaria
Proprietário:	Francis
Restrições?	Não especificado
Endereço:	Av. Dr. Agrícola Fonseca, n°19
E-mail:	
Telefone:	(41) 99511-6688
Observações:	



AÇÕES PRÓ DESENVOLVIMENTO TURÍSTICO
INVENTÁRIO DA OFERTA TURÍSTICA

Restaurantes, Lanchonetes e Mercarias

Nome do estabelecimento:	Delícias da Rê
Produtos/Atrações Principais:	
	A lanchonete une o melhor do salgado e do doce para você! Oferece esfihas artesanais quentinho, fatias de bolos recheados e sob encomenda para festas e eventos. Tudo feito com ingredientes frescos. Aquele toque especial caseiro.
Faixa de preço:	R\$4-30 por pedido
Horário de Funcionamento:	Terça, Quinta e Sexta feira das 19h30 às 23h30
Serviço Oferecido:	Porções, esfihas caseiras e bolos
Proprietário:	Renata Lopes
Restrições?	Não há
Site:	https://instadelivery.com.br/RenataLopesdoceria
Endereço	Somente delivery
Telefone:	(41) 98475-6102
Observações:	Atendimento somente no delivery



Funcionamento:	
Serviço Oferecido:	Pizzas
Proprietário:	Aline
Restrições?	não especificado
Endereço:	R. Celso Roberto Edna, nº244
E-mail:	-
Telefone:	(41) 98470-6436
Observações:	



Faixa de preço:	Entre R\$8- 25 por pessoa
Horário de Funcionamento:	de terça a domingo das 19h até às 00h
Serviço Oferecido:	Lanches e doces variados
Proprietário:	Hacheley
Restrições?	Não especificado
Endereço:	Av. Maria Carolina de Lisboa, nº221
E-mail:	-
Telefone:	(41) 99905-4295
Observações:	



ações PRÓ DESENVOLVIMENTO TURÍSTICO
INVENTÁRIO DA OFERTA TURÍSTICA

Restaurantes, Lanchonetes e Mercarias

Nome do estabelecimento:	Nise Lanches
Produtos/Atrações Principais:	Lanchonete localizada próximo ao ponto turístico Ponta do Morretes, tendo como diferencial seu Hamburguer de Siri. E durante o dia também fazem entregas de Marmitex.
Faixa de preço:	Entre R\$12-30 por pessoa
Horário de Funcionamento:	Todos os dias no horário do almoço e a noite para os lanches das
Serviço Oferecido:	Lanches, porções, marmitex e delivery
Proprietário:	Ivanise
Restrições?	Não especificado
Endereço:	Rua Cel. João Isidoro, s/n
E-mail:	-
Telefone:	(41) 99267-0175
Observações:	

**NISE
LANCHES...**

Bebidas

Refrigerante 2L 16,00
Refrigerante lata 350 ml 6,00

Lanches

X-Alcatra 22,00
X Costela 22,00
X Bacon 22,00
X Coração 20,00
X Frango 20,00
X Calabresa 20,00
X Salada 15,00
Dog 15,00
Camarão Burguer 30,00
Siri Burguer 30
X Burguer 12,00
X Egg Bacon 22,00



AÇÕES PRÓ DESENVOLVIMENTO TURÍSTICO INVENTÁRIO DA OFERTA TURÍSTICA

Restaurantes, Lanchonetes e Mercarias

Nome do estabelecimento:	Fernando Lanches
Produtos/Atrações Principais:	Fernando Lanches é uma lanchonete tradicional de Guaraqueçaba, conhecida pelos lanches sabo bom atendimento e ambiente simples e acolhedor. Ótima opção para um lanche rápido com os a
Faixa de preço:	Entre R\$6-28 por pessoa
Horário de Funcionamento:	De segunda a segunda (19h-00h)
Serviço Oferecido:	Lanches Pequenas porções Delivery
Proprietário:	Fernando
Restrições?	Não informado
Endereço:	Av. Ararapira, nº386 - Guaraqueçaba, PR, 83390-000
E-mail:	-
Telefone:	(41) 99617-4690
Observações:	



Fernando Lanches		Fernando Lanches	
x - Burger.....	10,00	Hot Dog Tradicional.....	12,00
<small>pão, maionese, queijo, presunto, molho e hambúrguer</small>		<small>pão, 2 vinás, salada de tomate, cebola, milho, ervilha, maionese, molho, farofa, bacon, batata palha, azeitona, ovo de codorna</small>	
x - Salada.....	12,00	Hot Dog Prensado.....	14,00
<small>pão, maionese, queijo, presunto, molho, hambúrguer e salada</small>		<small>pão, 2 vinás, salada de tomate, cebola, milho, ervilha, maionese, molho, farofa, bacon, batata palha, azeitona, ovo de codorna</small>	
x - EGG.....	13,00	Dogão Tudão.....	25,00
<small>pão, maionese, queijo, presunto, molho, hambúrguer, salada e ovo</small>		<small>pão, 2 vinás, salada de tomate, cebola, milho, ervilha, maionese, molho, farofa, bacon, batata palha, azeitona, ovo de codorna, frango, ovo, bacon, calabresa, catupiry e cheddar</small>	
x - Calabresa.....	15,00	Misto Quente.....	6,00
<small>pão, maionese, queijo, presunto, molho, hambúrguer, salada e calabresa</small>		<small>Bauru.....</small>	
x - Frango.....	15,00	<small>Batata Frita.....</small>	
<small>pão, maionese, queijo, presunto, molho, hambúrguer, salada e frango</small>		<small>com Bacon, frango ou calabresa</small>	
x - Bacon.....	15,00	<small>opcional cheddar ou catupiry</small>	
<small>pão, maionese, queijo, presunto, molho, hambúrguer, salada e bacon</small>		<small>Refrigerante 2L Cini.....</small>	
x - Tudo.....	25,00	<small>Refrigerante 2 L Coca Cola.....</small>	
<small>pão, maionese, queijo, presunto, molho, hambúrguer, salada, frango, bacon, calabresa, ovo, cheddar e catupiry</small>		<small>Suco Natural.....</small>	
Adicional.....	4,00	<small>Água (10,00) Leite (12,00)</small>	
Frango, Calabresa, Ovo, Bacon, Cheddar, Catupiry		<small>Suco Lata.....</small>	
Hambúrguer Artesanal de Costela.....	8,00	<small>6,00</small>	
Av Ararapira, 386 Guaraqueçaba Pr Segunda à Segunda das 18h às 00h		Faça já seu pedido 41 99617-4690	

AÇÕES PRÓ DESENVOLVIMENTO TURÍSTICO
INVENTÁRIO DA OFERTA TURÍSTICA

Restaurantes, Lanchonetes e Mercarias

Nome do estabelecimento:	Lanchonete Scremin
Produtos/Atrações Principais:	Lanchonete localizada no bairro do Cerquinho, muito bem frequentada e atendendo ao público há 10 anos. Com experiência da área a proprietária segue atendendo aos seus clientes com qualidade.
Faixa de preço:	Entre R\$10-30 por pessoa
Horário de Funcionamento:	Das 19h às 00h de terça a domingo
Serviço Oferecido:	Lanches e porções
Proprietário:	Jaqueline
Restrições?	Não especificado
Endereço:	Rua Salim do Carmo, S/N
E-mail:	-
Telefone:	(41) 984047146
Observações:	



AÇÕES PRÓ DESENVOLVIMENTO TURÍSTICO
INVENTÁRIO DA OFERTA TURÍSTICA

Restaurantes, Lanchonetes e Mercarias

Nome do estabelecimento:	Lanchonete da juju
Produtos/Atrações Principais:	Lanchonete conhecida por sua variedade de salgados mini fritos na hora.
Faixa de preço:	Entre R\$2-15 por pessoa
Horário de Funcionamento:	Todos os dias das 9h até as 17h
Serviço Oferecido:	Salgados fritos e assados
Proprietário:	Renata
Restrições?	Não especificado
Endereço:	Av. Maria Carolina de Lisboa, nº133
E-mail:	-
Telefone:	(41) 98423-4151
Observações:	

AÇÕES PRÓ DESENVOLVIMENTO TURÍSTICO
INVENTÁRIO DA OFERTA TURÍSTICA

Restaurantes, Lanchonetes e Mercarias

Nome do estabelecimento:	Lanchonete do Gamela
Produtos/Atrações Principais:	Lanchonete localizada em um dos pontos mais utilizados pela população, próximo à quadra de e Estabelecimento contém como diferencial uma mesa de sinuca. Servem lanches, porções e doc
Faixa de preço:	Entre R\$2-20 por pessoa
Horário de Funcionamento:	De terça a domingo das 19h às 23h30
Serviço Oferecido:	Lanches, porções e jogos
Proprietário:	Armando
Restrições?	Não especificado
Endereço:	Rua Antônio Ignacio Natal, s/n
E-mail:	
Telefone:	(41) 997234042
Observações:	

AÇÕES PRÓ DESENVOLVIMENTO TURÍSTICO
INVENTÁRIO DA OFERTA TURÍSTICA

Restaurantes, Lanchonetes e Mercarias

Nome do estabelecimento:	Lanchonete Dorli
Produtos/Atrações Principais:	Lanchonete bem localizada à beira bar, ofertando café da manhã e um sorvetinho de máquina se Do tempero dos salgados serem super nostálgico!
Faixa de preço:	Entre R\$10 e R\$40 por pessoa
Horário de Funcionamento:	De domingo a domingo das 8h às 17h
Serviço Oferecido:	Salgados, cafés, sorvetes, salgadinhos
Proprietário:	Dorli
Restrições?	Não
Endereço:	Rua Paula de Miranda
E-mail:	
Telefone:	41 99626-9290
Observações:	

ações pró desenvolvimento turístico
inventário da oferta turística

Restaurantes, Lanchonetes e Mercarias

Nome do estabelecimento:	Boteco do Zezinho
Produtos/Atrações Principais:	Lanchonete onde tem de tudo, desde lanches até açaí! Ótimo ambiente para quem quer comer e a Sobremesa.
Faixa de preço:	Entre R\$10-30 por pessoa
Horário de Funcionamento:	De terça a domingo das 15h às 23h
Serviço Oferecido:	Lanches, açaí, porções e bebidas em geral
Proprietário:	Zezinho
Restrições?	Não especificado
Endereço:	R. Luiz Ramos Figueira, nº20
E-mail:	
Telefone:	(41) 98433-0483
Observações:	



ações pró desenvolvimento turístico
inventário da oferta turística

Restaurantes, Lanchonetes e Mercarias

Nome do estabelecimento:	Quiosque JBM
Produtos/Atrações Principais:	Bar e Lanchonete localizada no fim da avenida, próximo a quadra de esportes.
Faixa de preço:	Entre R\$5-20 por pessoa
Horário de Funcionamento:	de terça a domingo das 16h às 2h da manhã
Serviço Oferecido:	Salgados e bebidas
Proprietário:	Santa
Restrições?	Não especificado
Endereço:	R. Francisco Ferreira Lopes, nº1166
E-mail:	
Telefone:	(41) 99849-9674
Observações:	



AÇÕES PRÓ DESENVOLVIMENTO TURÍSTICO
INVENTÁRIO DA OFERTA TURÍSTICA

Restaurantes, Lanchonetes e Mercarias

Nome do estabelecimento:	Bar do zique
Produtos/Atrações Principais:	
	Bar muito antigo no município, com forte nos jogos de sinuca.
Faixa de preço:	Entre R\$2-40 por pessoa
Horário de Funcionamento:	De terça a domingo das 17h às 22h
Serviço Oferecido:	Bar
Proprietário:	Ezequiel
Restrições?	Não especificado
Endereço:	R. Luís R Figueira, nº143
Telefone:	
Observações:	

AÇÕES PRÓ DESENVOLVIMENTO TURÍSTICO
INVENTÁRIO DA OFERTA TURÍSTICA

Restaurantes, Lanchonetes e Mercarias

Nome do estabelecimento:	Bar do Samuca
Produtos/Atrações Principais:	Bar e lanchonete que atende em horário mais inusitado. Cerveja geladinha, lanches e porções se disponíveis dentro do horário de atendimento. Espaço também destinado a locação para pequenos eventos e aniversários.
Faixa de preço:	Entre R\$25-50
Horário de Funcionamento:	De Terça a Domingo das 19h às 4h
Serviço Oferecido:	Lanchonete e Bar
Proprietário:	Marciele
Restrições?	Não
Endereço:	Rua Salim do Carmo, nº385
E-mail:	
Telefone:	(41)98473-2619
Observações:	



ações pró desenvolvimento turístico
inventário da oferta turística

mercado

Nome do estabelecimento:	Supermercado Pague Menos
Produtos/Atrações Principais:	Supermercado bem localizado do município, com vendas no geral incluindo cama mesa e banho. Materiais de construção e acabamento, artigos de pets e hot fruit.
Faixa de preço:	Variado
Horário de Funcionamento:	De domingo a domingo, de segunda a sábado das 08h às 21h e domingo das 08h às 20h
Serviço Oferecido:	Mercado no geral
Proprietário:	Fernando
Restrições?	Não
Endereço:	Avenida Ararapira nº15
E-mail:	-
Telefone:	3482-1421
Observações:	Não



AÇÕES PRÓ DESENVOLVIMENTO TURÍSTICO
INVENTÁRIO DA OFERTA TURÍSTICA

Restaurantes, Lanchonetes e Mercarias

Nome do estabelecimento:	Mercearia Ferreira
Produtos/Atrações Principais:	Mercearia histórica de família, no local encontramos tudo o que seja necessário. Localizada na Avenida Principal do município.
Faixa de preço:	Entre R\$2- 50 por pessoa
Horário de Funcionamento:	De Segunda a Sábado das 8h às 18h
Serviço Oferecido:	Mercearia no geral
Proprietário:	Fabiana
Restrições?	-
Endereço:	Avenida Ararapira n°472
E-mail:	-
Telefone:	41 98473-5563
Observações:	



AÇÕES PRÓ DESENVOLVIMENTO TURÍSTICO
INVENTÁRIO DA OFERTA TURÍSTICA

Restaurantes, Lanchonetes e Mercarias

Nome do estabelecimento:	Mercearia Xavier
Produtos/Atrações Principais:	
A mercearia Xavier é um estabelecimento comercial local do m	
Faixa de preço:	R\$2- 100
Horário de Funcionamento:	10h00 as 22h30 De segunda a sábado
Serviço Oferecido:	Produtos alimentícios
Proprietário:	Sandra Xavier
Restrições?	Não
Endereço:	Rua Superagui nº 201
E-mail:	smaxavier@hotmail.com
Telefone:	(41) 99234-4541
Observações:	Não



ações pró desenvolvimento turístico
inventário da oferta turística

Lojas e Comércio

Nome do estabelecimento:	Mercearia Emily
Produtos/Atrações Principais:	
Mercearia localizada dentro de um bairro novo contendo tudo o que precisamos para o nosso	
Faixa de preço:	Entre R\$10-100
Horário de Funcionamento:	De segunda a sábado
Serviço Oferecido:	Mercearia em geral
Proprietário:	Débora
Restrições?	-
Endereço:	Rua Superagui nº 100
E-mail:	-
Telefone:	(41)98460-5504
Observações:	-



ações pró desenvolvimento turístico
inventário da oferta turística

Restaurantes, Lanchonetes e Mercearias

Nome do estabelecimento:	Mercearia do Gilberto
Produtos/Atrações Principais:	Mercearia antiga na cidade, contemplando sempre a nostalgia. Tem de tudo um pouco, o horário de funcionamento sempre favorece os clientes. Produtos de higiene, alimentos não perecíveis e lanchinhos.
Faixa de preço:	Entre R\$2- 50
Horário de Funcionamento:	De domingo a domingo das 8h às 22h
Serviço Oferecido:	Mercearia no geral, produtos de higiene, alimentícios e sorvetes
Proprietário:	Gilberto
Restrições?	Não
Endereço:	Rua Paula de Miranda nº191
E-mail:	-
Telefone:	(41) 98435-7910
Observações:	



**AÇÕES PRÓ DESENVOLVIMENTO TURÍSTICO
INVENTÁRIO DA OFERTA TURÍSTICA**

Restaurantes, Lanchonetes e Mercarias

Nome do estabelecimento:	Cacau Sorvetes
Produtos/Atrações Principais:	Cacau Sorvetes em Guaraqueçaba é um ponto de encontro delicioso, conhecido por sua variedade. Que agradam a todos, com destaque para cremosidade e a qualidade dos ingredientes, oferecem Como açaí, salgados fritos e assados e milk-shakes, ideal para um passeio refrescante, promete Experiencia saborosa e convidativa para moradores e turistas da região, com um toque especial Alegria, segundo as referências locais.
Faixa de preço:	Entre R\$5 -R\$30 por pessoa
Horário de Funcionamento:	Das 13h as 23h de segunda a sábado
Serviço Oferecido:	Sorveteria e lanchonete
Proprietário:	Suelen
Restrições?	Não especificado
Endereço:	R. Superagui, nº200 - Centro
E-mail:	-
Telefone:	(41) 98429-5497
Observações:	



**AÇÕES PRÓ DESENVOLVIMENTO TURÍSTICO
INVENTÁRIO DA OFERTA TURÍSTICA**

Restaurantes, Lanchonetes e Mercarias

Nome do estabelecimento:	Sorveteria Guará
Produtos/Atrações Principais:	

Sorveteria completa na avenida! Variedade extensa de sabores de sorvetes, opções de casquinhas, Cestinhas por kg, variedade também de cobertura e de adicionais. Ambiente super espaçoso, ca Família! Açaí de tamanhos para todos os gostos, desde os que gostam de provar e os que são a

Faixa de preço:	Entre R\$6-45 por pessoa
Horário de Funcionamento:	Todos os dias das 13h às 21h (podendo estender na temporada)
Serviço Oferecido:	Sorvetes, picolés, açaí, milk shake, refrigerantes etc. Delivery, retirada e consumo no local.
Proprietário:	Lui
Restrições?	Não
Endereço:	Avenida Ararapira, nº420
E-mail:	-
Telefone:	(41)9932-2343
Observações:	

AÇÕES PRÓ DESENVOLVIMENTO TURÍSTICO
INVENTÁRIO DA OFERTA TURÍSTICA

Restaurantes, Lanchonetes e Mercarias

Nome do estabelecimento: Pastelaria da Avenida

Produtos/Atrações Principais:

Trailer multifuncional? Tem na avenida! Oferecendo pasteis fritos na hora de vários tamanhos, açai frescos e sucos naturais. Um cardápio variado de sabores de pasteis, opção também de mini pa e eventos com coffe break.

Faixa de preço:	Entre R\$9- 20 por pessoa
Horário de Funcionamento:	De terça a Domingo das 15h às 19h
Serviço Oferecido:	Pasteis, sucos, refrigerantes, açai etc. Delivery, retirada e consumo no local.
Proprietário:	Nádia
Restrições?	-
Endereço:	Avenida Ararapira, nº270
E-mail:	-
Telefone:	4198477-9960
Observações:	

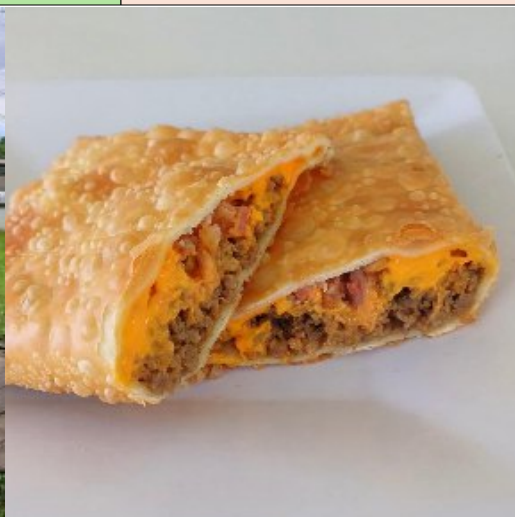

AÇÕES PRÓ DESENVOLVIMENTO TURÍSTICO
INVENTÁRIO DA OFERTA TURÍSTICA

Restaurantes, Lanchonetes e Mercarias

Nome do estabelecimento:	Pão Nosso
Produtos/Atrações Principais:	

Pães fresquinhos todas as manhãs, bolos, salgados fr misto quente, cafés, refrigerantes. Leites e cafés também fechados, como uma minimerc	
Faixa de preço:	Entre R\$2-20 por pesso
Horário de Funcionamento:	Segunda a Sábado das
Serviço Oferecido:	Padaria e panificadora
Proprietário:	Moisiele
Restrições?	Não especificado
Endereço:	Avenida Ararapira, n°36
E-mail:	-
Telefone:	(41)98474-4628
Observações:	



AÇÕES PRÓ DESENVOLVIMENTO TURÍSTICO INVENTÁRIO DA OFERTA TURÍSTICA

Restaurantes, Lanchonetes e Mercarias

Nome do estabelecimento:	Panificadora e lanchon
Produtos/Atrações Principais:	
Pães fresquinhos todas as manhãs, bolos e salgados	



Faixa de preço:	Entre R\$2-20 por pessoa (normalmente)
Horário de Funcionamento:	Segunda a Sábado das 7h às 18h
Serviço Oferecido:	Padaria e panificadora
Proprietário:	Arão
Restrições?	Não especificado
Endereço:	R. Mario Ferreira Lopes, n°85
E-mail:	-
Telefone:	(41) 3482-1647
Observações:	



ações pró desenvolvimento turístico
inventário da oferta turística

Lojas e Comércio

Nome do estabelecimento:	Clemilda Material de Construção e Produtos Naturais
Produtos/Atrações Principais:	Materiais para acabamento de construção, tintas, portas, janelas, etc. Comercializam também comercializam produtos naturais, como temperos, ervas medicinais.
Faixa de preço:	Entre R\$20-R\$50 (normalmente)
Horário de Funcionamento:	Segunda a Sexta das 10h às 18h
Serviço Oferecido:	Construção e Saúde
Proprietário:	Clemilda
Restrições?	Não
Endereço:	Avenida Ararapira, nº04
E-mail:	
Telefone:	(41)99968-2926
Observações:	



AÇÕES PRÓ DESENVOLVIMENTO TURÍSTICO
INVENTÁRIO DA OFERTA TURÍSTICA

Lojas e Comércio

Nome do estabelecimento:	Marcos Material de Construção
Produtos/Atrações Principais:	Loja de Materiais de construção, moveis, e equipamentos de trabalho. Em anexo a loja também Bradesco Express.
Faixa de preço:	Entre R\$50-300
Horário de Funcionamento:	De Segunda a Sábado da 8h as 17h
Serviço Oferecido:	Materiais de construção e acabamento
Proprietário:	Marcos
Restrições?	Não há
Endereço:	Rua Paula de Miranda n°110
E-mail:	-
Telefone:	(41) 99521524
Observações:	



ações pró desenvolvimento turístico
inventário da oferta turística

Lojas e Comércio

Nome do estabelecimento:	Construção & Cia
Produtos/Atrações Principais:	
Loja de Materiais de construção, equipamentos de trabalho. . Ferragens . Ferramentas . Materiais Elétricos . Hidráulicos . Tintas . Abrasivos	
Faixa de preço:	- R\$50-300
Horário de Funcionamento:	De Segunda a Sábado da 8h as 19h
Serviço Oferecido:	Materiais de construção e acabamento
Proprietário:	Flávio
Restrições?	-
Endereço:	R. Luiz Ramos Figueira, nº56 Guaraqueçaba
E-mail:	
Telefone:	(41)98889-2015
Observações:	-

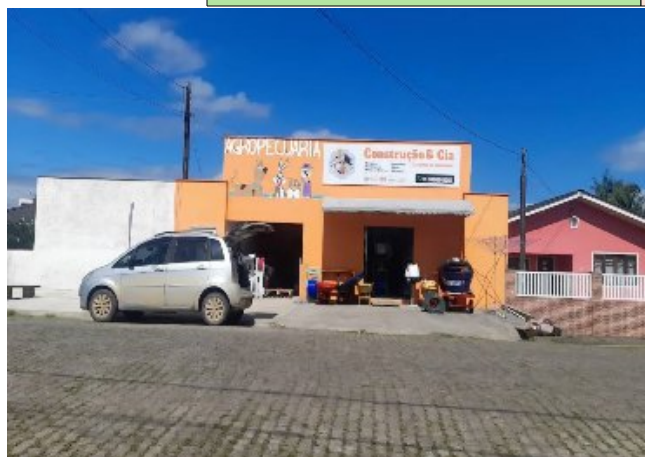

Materiais Elétricos
 hidráulicos
 ferragens
 Ferramentas,
 tintas abrasivos
 janelas portas
 Ração e muito mais!
 Você encontra na loja

Venha nos fazer uma visita
"Tenho certeza que faremos
excelentes negócios"

Construção & Cia

ações pró desenvolvimento turístico
inventário da oferta turística

Lojas e Comércios

Nome do estabelecimento:	Agropecuária GV
Produtos/Atrações Principais:	
Estabelecimento indicado para compras de rações de animais, motores como, roçadeiras etc. Acessórios Diversos.	
Faixa de preço:	Entre R\$10-R\$ 200 (normal)
Horário de Funcionamento:	De Segunda a sexta das 8h às 12h Sábado das 8h às 12h
Serviço Oferecido:	Agronomia e artigos de
Proprietário:	Geraldo
Restrições?	-
Endereço:	Avenida Ararapira, nº40
E-mail:	-
Telefone:	(41)99679-8722
Observações:	



AÇÕES PRÓ DESENVOLVIMENTO TURÍSTICO
INVENTÁRIO DA OFERTA TURÍSTICA

Lojas e Comércio

Nome do estabelecimento:	MV Store
Produtos/Atrações Principais:	
	Loja toda equipada com diversas opções de público. Material Escolar, equipamento de pesca, roupas masculinas, Eletrônicos e utensílios domésticos.
Faixa de preço:	Entre R\$ 80- R\$ 100 (no
Horário de Funcionamento:	Segunda a Sábado 9h à
Serviço Oferecido:	Multiloja
Proprietário:	Edilson
Restrições?	-
Endereço:	Avenida Ararapira, n°78
E-mail:	-
Telefone:	(41)98445-1562
Observações:	



ações pró desenvolvimento turístico
inventário da oferta turística

Lojas e Comércio

Nome do estabelecimento:	GUARAQUEFARMA
Produtos/Atrações Principais:	Farmácia da cidade, com uma capacidade de atender todos os Públicos, aberta até um horário não habitual, dando a oportunidade De bem-estar para todos.
Faixa de preço:	Variados
Horário de Funcionamento:	De Segunda a Sábado das 9h às 22h
Serviço Oferecido:	Saúde e Bem-estar
Proprietário:	Marcos
Restrições?	-
Endereço:	Maria Carolina de Lisboa, nº47
E-mail:	-
Telefone:	(41)99213-5902
Observações:	Trabalham com medicações manipulados também.

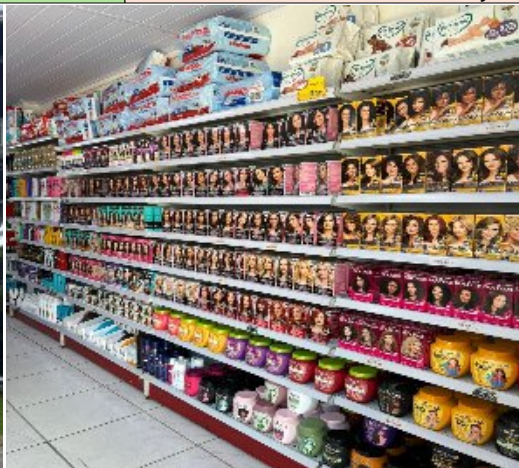

ações pró desenvolvimento turístico
inventário da oferta turística

Lojas e Comércio

Nome do estabelecimento:	Kátia Presentes
Produtos/Atrações Principais:	A loja em si existe a muitos anos, passando de geração em geração, atualmente reside próxima da cidade. Com muitos produtos variados com a finalidade tanto de uso pessoal, quanto para presentes. Cosméticos e acessórios diferenciados.
Faixa de preço:	Entre R\$20-R\$300 (normalmente)
Horário de Funcionamento:	De Segunda a Sexta das 10h às 18h
Serviço Oferecido:	Presentes no geral e cosméticos
Proprietário:	Kátia
Restrições?	-
Endereço:	Rua Paula de Miranda, s/n
E-mail:	-
Telefone:	(41)99165-6082
Observações:	



AÇÕES PRÓ DESENVOLVIMENTO TURÍSTICO
INVENTÁRIO DA OFERTA TURÍSTICA

Lojas e Comércio

Nome do estabelecimento:	Loja Aline Presentes
Produtos/Atrações Principais:	
	Loja completa para quem procura aquele presente cheio de carinho. O comercio oferece também Canecas personalizadas. Encadernação em geral e todos os artigos necessários de papelaria e Revelação de fotos em geral, molduras e além de tudo isso também tem roupas femininas, infan acessórios, cosméticos e Perfumaria.
Faixa de preço:	Entre R\$1 e R\$150 (normalmente)
Horário de Funcionamento:	De Segunda a Sexta das 8h às 19h Sábado das 8h30 às 18h (não fechamos para almoço)
Serviço Oferecido:	Presente, Confecções, cosméticos, papelaria, impressões no gera
Proprietário:	Aline
Restrições?	-
Endereço:	Rua Antônio Barbosa Pinto, n°65
E-mail:	alinepresentesguara@gmail.com
Telefone:	(41)99115-6038
Observações:	

AÇÕES PRÓ DESENVOLVIMENTO TURÍSTICO
INVENTÁRIO DA OFERTA TURÍSTICA

Lojas e Comércio

Nome do estabelecimento:	Maria Presentes
Produtos/Atrações Principais:	Loja antiga na cidade, referência boa para compras de perfumes e cosméticos em geral. Acha-s Muitos acessórios e brinquedos infantis.
Faixa de preço:	Entre R\$20 reais por venda
Horário de Funcionamento:	De segunda a sábado das 9h às 17h
Serviço Oferecido:	Vendas de presentes no geral
Proprietário:	Maria de Lourdes
Restrições?	-
Endereço:	-
Telefone:	(41) 99178-9314
Observações:	

ações pró desenvolvimento turístico
inventário da oferta turística

Lojas e Comércio

Nome do estabelecimento:	Amanhece
Produtos/Atrações Principais:	
Produtos personalizados em camisetas, canecas, chinelos, bonés, chaveiro e outros.	
Faixa de preço:	Entre R\$10 a 40
Horário de Funcionamento:	De segunda a sábado (9h-18h)
Serviço Oferecido:	Acessórios, roupas e vestuário, Artes e entretenimento.
Proprietário:	-
Restrições?	Não
Endereço:	R. Getúlio Vargas, nº20- Guaraqueçaba
E-mail:	amanhece.personalizados@gmail.com
Telefone:	(41) 99178-9314
Observações:	

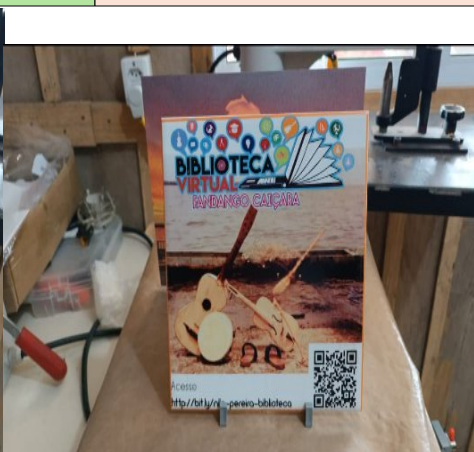

ações pró desenvolvimento turístico
inventário da oferta turística

Lojas e Comércio

Nome do estabelecimento:	Ariad Modas
Produtos/Atrações Principais:	Uma das lojas mais antigas da cidade, com muita qualidade nos produtos e acessibilidade para Públicos. Além de trabalharem sob encomenda a curto prazo, isso aumenta ainda mais a disposição dos clientes. Cada sessão devidamente separada, uma ampla disponibilidade para cada
Faixa de preço:	Variados
Horário de Funcionamento:	De Segunda a Sexta das 9h às 18h Sábado das 9h às 16h
Serviço Oferecido:	Vendas de roupas, calçados, eletrônicos, brinquedos, lingerie, ace Mesa e banho, acessórios em geral, utensílios domésticos etc.
Proprietário:	Valdirene
Restrições?	-
Endereço:	Rua Paula de Miranda, nº1
E-mail:	-
Telefone:	(41)98522-3412
Observações:	Trabalham sob encomendas de produtos, também.

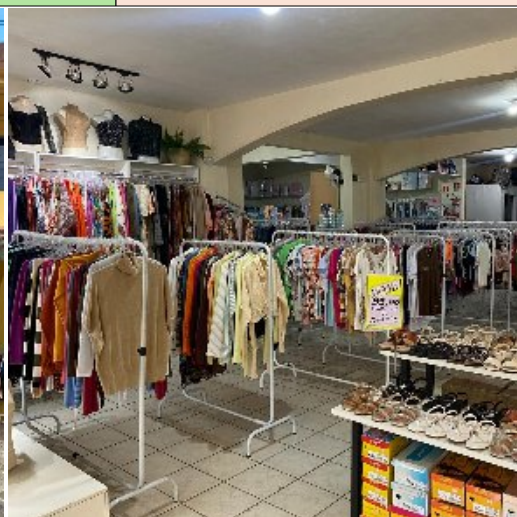

AÇÕES PRÓ DESENVOLVIMENTO TURÍSTICO INVENTÁRIO DA OFERTA TURÍSTICA

Modas

Nome do estabelecimento:	Surf & Skate Shop
Produtos/Atrações Principais:	
LOJA SURF E SKATE SHOP O melhor do surfwear e streetwear.	
Faixa de preço:	R\$40-130 por peça de roupa
Horário de Funcionamento:	Segunda a Sábado 10h as 19h
Serviço Oferecido:	Lojas de Roupas
Proprietário:	Gabriel Furlaneto Peixoto
Restrições?	Não especificado
Endereço:	Rua Inácio Barbosa Pinto, n°70
Site:	@surfeskateshop
Telefone:	(41) 9597-5420
Observações:	(próximo a farmácia)



ações pró desenvolvimento turístico
inventário da oferta turística

Lojas e Comércio

Nome do estabelecimento:	Julis Store
Produtos/Atrações Principais:	Loja localizada no centro comercial da cidade mais frequ Comercializando roupas femininas de todos os estilos, n Infantil. Calçados também para esse mesmo público, pa Ainda comercializam bolsas e acessórios. Loja completa
Faixa de preço:	Entre R\$50- R\$500 (norma
Horário de Funcionamento:	Segunda a Sexta das 9h à Sábado das 9h às 12h
Serviço Oferecido:	Loja completa de roupas e
Proprietário:	Juliane
Restrições?	-
Endereço:	Avenida Ararapira, nº416 (
E-mail:	-
Telefone:	(41)98449-2251
Observações:	

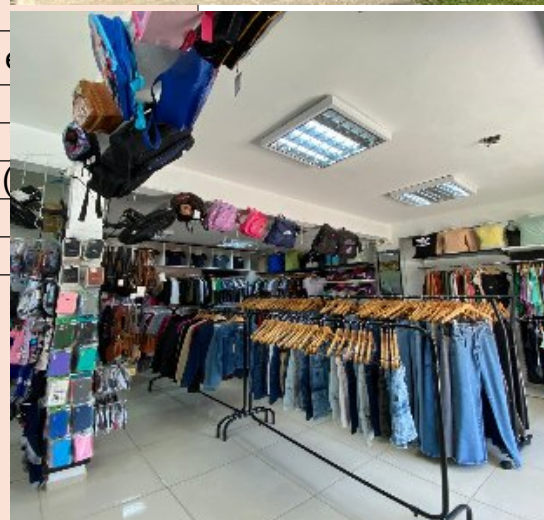

AÇÕES PRÓ DESENVOLVIMENTO TURÍSTICO
INVENTÁRIO DA OFERTA TURÍSTICA

Lojas e Comércio

Nome do estabelecimento:	Max Mundial Moda e Estil
Produtos/Atrações Principais:	
	Vendas de calçados em geral, bolsas, meias etc.
Faixa de preço:	Entre R\$30-120 normalme
Horário de Funcionamento:	De Segunda a sexta das 0 Para almoço, volta 13h30 Sábado das 09h às 12h, fe Volta 13h30 e fecha às 18
Serviço Oferecido:	Vendas de Calçados em g
Proprietário:	Nasser Hammold
Restrições?	-
Endereço:	Avenida Ararapira, nº416 (
E-mail:	-
Telefone:	(41)98404-2892
Observações:	



ações pró desenvolvimento turístico
inventário da oferta turística

Lojas e Comércio

Nome do estabelecimento:	Loja Mademoiselle
Produtos/Atrações Principais:	Loja completa com acessórios em geral, roupas femininas, E infantil. Lingerie e perfumaria.
Faixa de preço:	Entre R\$50-150
Horário de Funcionamento:	De segunda a sábado das 9h
Serviço Oferecido:	Loja de roupas e acessórios
Proprietário:	Moisiele
Restrições?	-
Endereço:	Avenida Ararapira, nº416 (Lo
Telefone:	(41)98474-4628
Observações:	

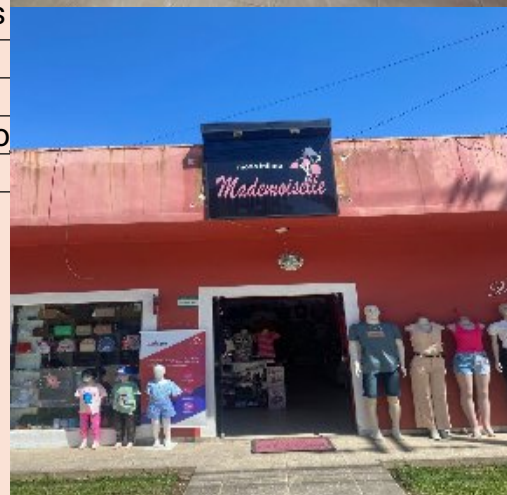

AÇÕES PRÓ DESENVOLVIMENTO TURÍSTICO
INVENTÁRIO DA OFERTA TURÍSTICA

Lojas e Comércio

Nome do estabelecimento:	Loja Tem de Tudo
Produtos/Atrações Principais:	Loja ampliada de muitas variedades, como diz o nome: “ Roupas masculinas e femininas, calçados, roupas para t Muitas outras coisas.
Faixa de preço:	Entre R\$20-150
Horário de Funcionamento:	De segunda a Sábado das
Serviço Oferecido:	Roupas sapatos, brinqued Ferramentas em geral.
Proprietário:	Fran
Restrições?	-
Endereço:	Rua Superagui, nº17 (Ane)
Telefone:	(42)98412-4731
Observações:	Não há



AÇÕES PRÓ DESENVOLVIMENTO TURÍSTICO
INVENTÁRIO DA OFERTA TURÍSTICA

Lojas e Comércio

Nome do estabelecimento:	Resplandecer Modas
Produtos/Atrações Principais:	Loja voltada ao público evangélico, com muitas roupas e acessórios femininos e infantil. Vestidos de todos os gostos, saias também.
Faixa de preço:	Entre R\$40-R\$150 (normalmente)
Horário de Funcionamento:	De segunda a sábado das 09h ao 12h (fechado para o almoço) das 13h às 18h.
Serviço Oferecido:	Loja de roupas a moda evangélica
Proprietário:	Abigail
Restrições?	Não há
Endereço:	Avenida Ararapira, nº416 (Loja 4)
Telefone:	(41)98534-2925
Observações:	

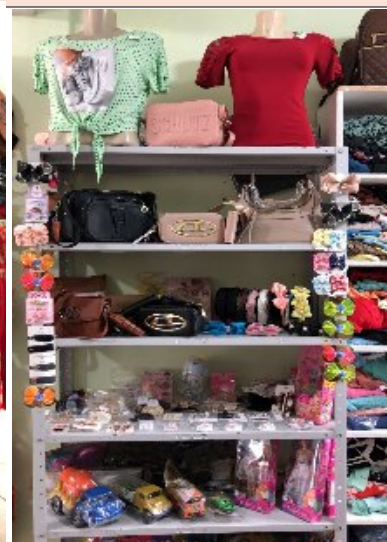

ações pró desenvolvimento turístico
inventário da oferta turística

Lojas e Comércio

Nome do estabelecimento:	Ariad Moveis
Produtos/Atrações Principais:	Loja antiga na cidade, localizada no centro e avenida principal, vendas de móveis em geral para imediata e sob encomenda. Vendas de eletrodomésticos e tudo voltado a casa.
Faixa de preço:	Entre R\$100-1000 por venda
Horário de Funcionamento:	De Segunda a Sábado das 9h às 18h
Serviço Oferecido:	Vendas de moveis e artigos de casa em geral
Proprietário:	Ariad
Restrições?	-
Endereço:	Avenida Ararapira nº275
E-mail:	-
Telefone:	-
Observações:	



ações pró desenvolvimento turístico
inventário da oferta turística

Lojas e Comércio

Nome do estabelecimento:	D'cell Assistência Técnica e Loja
Produtos/Atrações Principais:	
Loja localizada no centro comercial de esquina, com artigos de moda masculina e feminina, concerto de celular e acessórios em geral.	
Faixa de preço:	Entre R\$20-50 por pessoa
Horário de Funcionamento:	De segunda a sábado das 9h às 18h
Serviço Oferecido:	Assistência técnica e multiloja
Proprietário:	Dinei
Restrições?	-
Endereço:	543 Rod.Dep. Miguel Bufara
Telefone:	(41) 99641-1123
Observações:	



ações pró desenvolvimento turístico
inventário da oferta turística

Lojas e Comércio

Nome do estabelecimento:	Água do Mar Ateliê
Produtos/Atrações Principais:	
	Peças atonais, confortáveis, estilo praiana para usar onde quiser SlowFashion Produção Própria Confeccionada na sua medida
Faixa de preço:	Entre R\$49,90 a R\$159,90
Horário de Funcionamento:	Somente com hora marcada
Serviço Oferecido:	Roupas e vestuários
Proprietário:	Palloma
Restrições?	Somente agendamento
Endereço:	Guaraqueçaba- PR
E-mail:	-
Telefone:	(41) 98430-6434
Observações:	

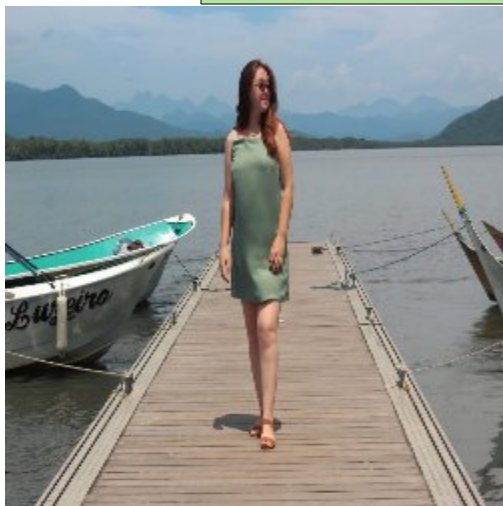

ações pró desenvolvimento turístico
inventário da oferta turística

Lojas e Comércio

Nome do estabelecimento:	Renata Modas
Produtos/Atrações Principais:	Loja de roupas femininas, infantil e masculinas localizada no centro, na avenida principal. Tem vendas de lingerie e além de tudo tem corte de cabelo masculino também no local
Faixa de preço:	Entre R\$20-100 reais por venda
Horário de Funcionamento:	De segunda a sábado das 9h às 18h
Serviço Oferecido:	Vendas de roupas, geladinho gourmet e corte de cabelo masculino
Proprietário:	Renata
Restrições?	-
Endereço:	Avenida Ararapira, nº416 (loja 1)
E-mail:	-
Telefone:	(41) 98507-2674
Observações:	



AÇÕES PRÓ DESENVOLVIMENTO TURÍSTICO
INVENTÁRIO DA OFERTA TURÍSTICA

Estética e Beleza

Nome do estabelecimento:	Luyane Terezin Estética e Beleza
Produtos/Atrações Principais:	Studio de estética em geral, depilação em cera, micropigmentação de sobrancelhas, depilação c Também. Ambiente completamente aconchegante, tendo uma sala de espera muito confortável Há anos na área.
Faixa de preço:	Entre R\$ 15-300
Horário de Funcionamento:	De Segunda a Sexta das 13h às 17h
Serviço Oferecido:	Estética em geral
Proprietário:	Luyane
Restrições?	Não há
Endereço:	Avenida Ararapira, nº364
Telefone:	(41)98494-2448
Observações:	Marcar horário

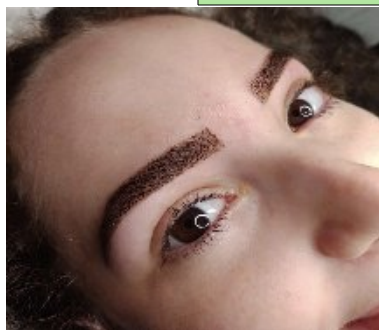

AÇÕES PRÓ DESENVOLVIMENTO TURÍSTICO
INVENTÁRIO DA OFERTA TURÍSTICA

Estética e Beleza

Nome do estabelecimento:	Studio Radharani Crespo
Produtos/Atrações Principais:	
Tenha o poder de acordar pronta todos os dias através da extensão de cílios!	
Faixa de preço:	R\$40-210
Horário de Funcionamento:	Quarta, sexta, domingo e segunda-feira
Serviço Oferecido:	Design de sobancelha, lash lifting, brown lamination e extensão
Proprietário:	Radharani Crespo Anastácio
Restrições?	Não há
Endereço:	Rua tagaçaba-136 próximo a oficina do bolo
E-mail:	Studioradharanicrespo@gmail.com
Telefone:	(41) 984532510
Observações:	Atendimento somente com hora marcada.



Produtos/Atrações Principais:

Studio de manicure e pedicure em plena avenida, trazendo um trabalho impecável com durabilidade. Profissionais com experiência na área, trazendo alongamento de unhas com esmaltação em gel, fibra de vidro etc.

Faixa de preço:	Entre R\$40-190
Horário de Funcionamento:	De segunda a Sábado com hora marcada
Serviço Oferecido:	Manicure e Pedicure com esmaltação em gel
Proprietário:	Daniela e Vanessa
Restrições?	-
Endereço:	Avenida Ararapira, nº405 (sala 2)
Telefone:	(41)98443-3805
Observações:	Trabalho com hora marcada.

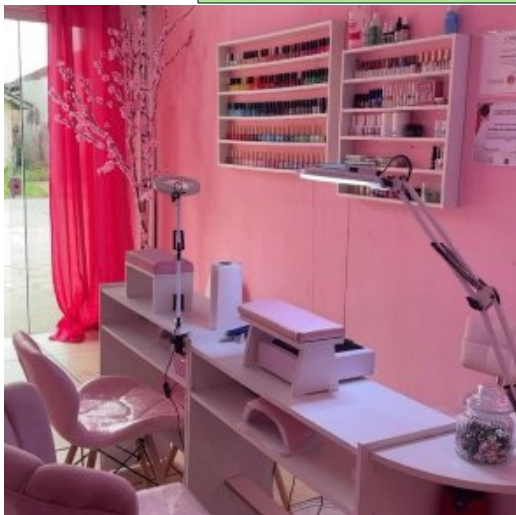

AÇÕES PRÓ DESENVOLVIMENTO TURÍSTICO
INVENTÁRIO DA OFERTA TURÍSTICA

Estética e Beleza

Nome do estabelecimento:	Francielle dos Cílios
Produtos/Atrações Principais:	
	Studio de extensão de cílios com uma profissional que está a mais de 5 anos na área. Cliente pode sentir a vontade para tirar um "cochilinho" durante o seu procedimento e suas crianças também são bem vindas.
Faixa de preço:	Entre R\$25-150
Horário de Funcionamento:	De Segunda a Sábado das 8h às 17h
Serviço Oferecido:	Extensão de cílios, design de sobrancelhas, depilação de buço
Proprietário:	Francielle
Restrições?	-
Endereço:	Rua Superagui, nº17 (Anexo da lotérica)
Telefone:	(42)98412-4731
Observações:	



francielle_dos_cilios
Guaraqueçaba Pr

AÇÕES PRÓ DESENVOLVIMENTO TURÍSTICO
INVENTÁRIO DA OFERTA TURÍSTICA

Estética e Beleza

Nome do estabelecimento:	Barbearia Dois Amigos
Produtos/Atrações Principais:	
Quer dar um trato no visual e sair se sentindo bem? Aqui você encontra um cabeleireiro dedicado, experiente e de confiança, atendendo com atenção e capricho.	
Faixa de preço:	De 10 a 35
Horário de Funcionamento:	De Segunda a Sexta (9h-12h/14h-19h)
Serviço Oferecido:	Cortes de cabelo masculino
Proprietário:	Willian
Restrições?	Não
Endereço:	Avenida Ararapira nº416
E-mail:	-
Telefone:	(41) 98463-5399
Observações:	

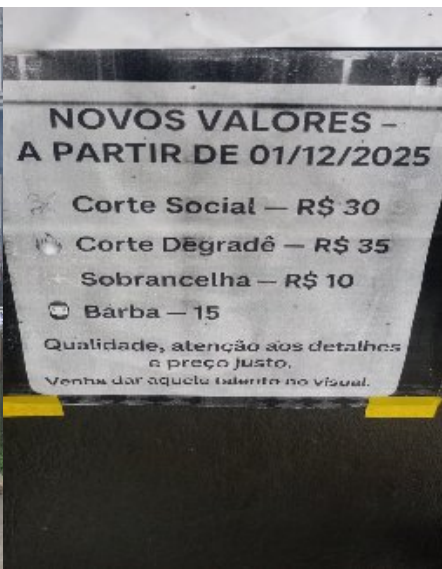

Faixa de preço:	De R\$30 R\$ 50
Horário de Funcionamento:	De Segunda a Sábado (9h-11:30h/13:40h-18:30h)
Serviço Oferecido:	Cortes de cabelo masculino, barba e sobrancelhas
Proprietário:	Gustavo
Restrições?	Não
Endereço:	Avenida Ararapira, nº416 (loja 1)
Telefone:	(41) 99676-0414
Observações:	



Horário de Funcionamento:	De Segunda a Segunda
Serviço Oferecido:	Repouso por tempo selecionado, com direito a café da manhã incluído
Proprietário:	Sr. João
Restrições?	-
Endereço:	Rua Ferreira Lopes, nº167- Centro, Guaraqueçaba-PR
E-mail:	-
Telefone:	(41) 3482-1265
Observações:	Agendar com antecedência em alta temporada.



AÇÕES PRÓ DESENVOLVIMENTO TURÍSTICO
INVENTÁRIO DA OFERTA TURÍSTICA

Pousada e Hotel

Nome do estabelecimento:	Pousada Bambuza
Produtos/Atrações Principais:	
	Uma pousada bem localizada, de frente ao mar com uma ótima vista ao pôr do sol. A Pousada tem Ar-condicionado em todos os quartos; Wi-fi Grátis, Estacionamento gratuito; Café da manhã Servido das:07:30 a 10:30.
Faixa de preço:	Duplo ou casal R\$600,00, triplo R\$900,00 incluso café da manhã
Horário de Funcionamento:	Check-in:14:00 Check-out:12:00
Serviço Oferecido:	Acomodação e passeios
Proprietário:	Eliane do Rocio Valenza de Souza
Restrições?	Apenas crianças maiores de 12 anos.
Endereço:	R Ramos Figueira, nº215-Costão-Guaraqueçaba-PR
Site:	https://pousadabambuza.com.br
Telefone:	(41) 3482-1427
Observações:	Para mais informações, entre em contato.

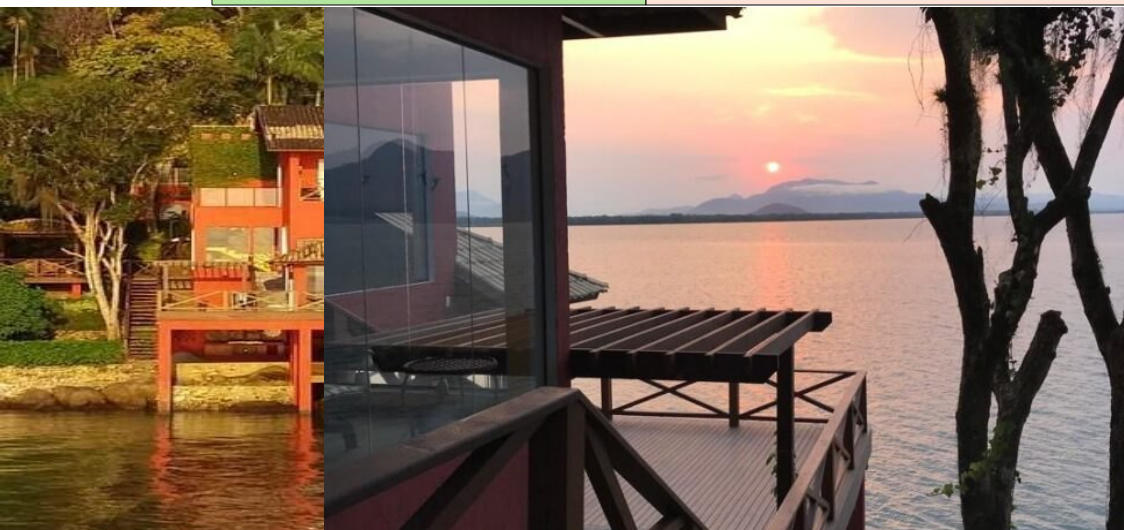

AÇÕES PRÓ DESENVOLVIMENTO TURÍSTICO
INVENTÁRIO DA OFERTA TURÍSTICA

Pousada e Hotel

Nome do estabelecimento: Pousada dos Pinheiros

Produtos/Atrações Principais:

O local é privilegiado, proporcionando um pôr do sol memorável e uma atmosfera extremamente



Observações:

Para mais informações entrar em contato.

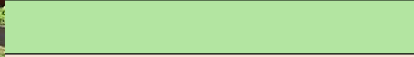
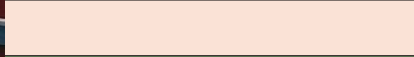

o município de Guaraqueçaba, o

s. A pousada contribui para o tu

eza da região.

des e atendimentos básicos.

algadas pela pousada.

ueçaba- Centro

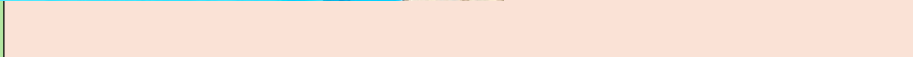
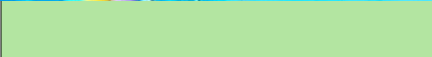



Taxa de preço:	R\$ 50,00 solteiro, R\$ 100 Casal.
Horário de Funcionamento:	24h para check-in check-out e atendimento básico.
Serviço Oferecido:	Hospedagem com quartos confortáveis Possíveis estacionamento Atendimento de recepção
Proprietário:	-
Restrições?	Não há informações
Endereço:	Avenida Ararapira, nº857-Centro, Guaraqueçaba-PR
E-mail:	-
Telefone:	(41) 98473-5563 (41) 3482-1388
Observações:	A pousada Ferreira está em uma localização central da cidade, o que permite explorar Guaraqueçaba pé.



ações pró desenvolvimento turístico
inventário da oferta turística

Pousada e Hotel

Nome do estabelecimento:	Pousada Guará
Produtos/Atrações Principais:	É um refúgio acolhedor com hospitalidade familiar excepcional, liderada pelo proprietário músico local oferece quartos confortáveis, um café da manhã elogiado e é ideal para ecoturistas, ciclistas, viaja com pets. Com avaliações quase perfeitas, destaca-se pela limpeza e simplicidade
Faixa de preço:	
Horário de Funcionamento:	Horário de check-in:14:00
Serviço Oferecido:	Hospedagem
Proprietário:	Thon
Restrições?	-
Endereço:	Rua Ferreira Lopes, n°128 Guaraqueçaba-PR
E-mail:	-
Telefone:	(41) 9633-6644
Observações:	Estacionamento gratuito, Internet sem fio gratuita e de alta velocidade, café da manhã gratuito, permite pets.



ações pró desenvolvimento turístico
inventário da oferta turística

Pousada e Hotel

Nome do estabelecimento:	Pousada Biguá
Produtos/Atrações Principais:	
A pousada do Biguá é uma opção de hospedagem muito bem avaliada na região, conhecida por hospitalidade, limpeza e comodidades como piscina e Wi-fi gratuito, estacionamento privado gratuito, café da manhã incluso.	
Faixa de preço:	R\$ 450,00 a diária (normalmente)
Horário de Funcionamento:	Horário de check-in:14:00 Horário de check-out:12:00
Serviço Oferecido:	Hospedagem
Proprietário:	-
Restrições?	-
Endereço:	R. Paulo Miranda, nº73- Centro Guaraqueçaba-PR
E-mail:	-
Telefone:	(41) 9184-2793
Observações:	Há estacionamento

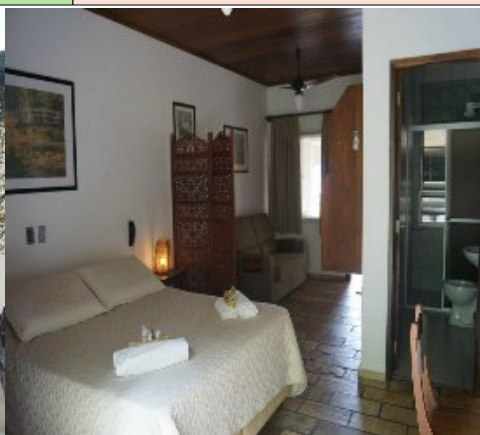

AÇÕES PRÓ DESENVOLVIMENTO TURÍSTICO
INVENTÁRIO DA OFERTA TURÍSTICA

Pousada e Hotel

Nome do estabelecimento:	Pousada Dom João
Produtos/Atrações Principais:	
	A Pousada Dom João é uma hospedagem localizada no centro de Guaraqueçaba, oferecendo acomodação confortável para turistas que visitam a região. A estrutura inclui quartos com comodidades básicas e um ambiente acolhedor, ideal para quem quer explorar a cidade e suas belezas naturais. Ela conta com um salão comum com mesa de sinuca, cozinha compartilhada, Wi-Fi e estacionamento disponível, uma área com poltronas confortáveis e redes para aproveitar a vista, além de quartos com banheiro privativo, ar-condicionado e alguns até com sacada.
Faixa de preço:	R\$150,00 Com café da manhã incluso
Horário de Funcionamento:	Das 6h às 22h para atendimento e check-in/check-out básico.
Serviço Oferecido:	Hospedagem com quartos confortáveis Wi-Fi gratuito Estacionamento Cozinha compartilhada e área com mesa de sinuca e TV Quartos com ar-condicionado e frigobar Café da manhã incluso
Proprietário:	Fernando Santana Salvador
Restrições?	Não aceita animais de estimação e aplica normas Comuns de hospedagens.
Endereço:	Avenida Ararapira, nº51, centro- Guaraqueçaba-PR
Site:	Pousadadomj
Telefone:	(41) 3123-8996
Observações:	Os hóspedes destacam boa avaliação geral e ambiente acolhedor. Plataformas de avaliação turísticas.

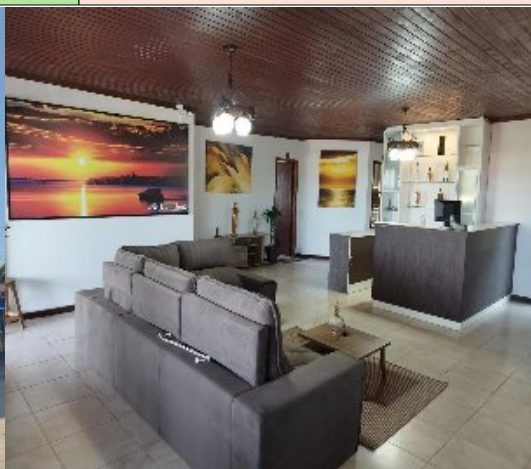

AÇÕES PRÓ DESENVOLVIMENTO TURÍSTICO
INVENTÁRIO DA OFERTA TURÍSTICA

Pousada e Hotel

Nome do estabelecimento:	Hotel Guarakessaba
Produtos/Atrações Principais:	<p>O Hotel Guarakessaba é uma hospedagem localizada no centro da cidade, ideal tanto para visitantes que querem descansar quanto para quem está explorando atrações naturais de Guaraqueçaba. O hotel combina conforto e simplicidade, com suítes aconchegantes, algumas com ar-condicionado, wi-fi e frigobar, além de estar próximo de comércio e serviços da cidade.</p> <p>O local também serve como ponto de partida para passeios pela região, como trilhas, passeios pela baía e atividades na natureza preservada da Mata Atlântica.</p>
Faixa de preço:	Duplo ou casal de R\$450,00 a R\$500,00, Triplo R\$650,00
Horário de Funcionamento:	Costumam funcionar das 09:00 às 18:00 nos dias úteis
Serviço Oferecido:	<p>Acomodação com quartos confortáveis</p> <p>Possível café da manhã (geralmente incluído ou opcional, dependendo do tipo de quarto)</p> <p>Wifi</p> <p>Piscina e área de lazer (em algumas referências)</p> <p>Quartos com ar-condicionado, tv e frigobar (em algumas referências)</p> <p>Localização central para explorar Guaraqueçaba e arredores</p>
Proprietário:	Eliane
Restrições?	Não há restrições.
Endereço:	Rua XV de Novembro, nº16- Centro, Guaraqueçaba
E-mail:	-
Telefone:	(41) 9965-3669 (41) 3482-1217
Observações:	<p>O hotel está no coração de Guaraqueçaba, facilitando o acesso a passeios turísticos e restaurantes.</p> <p>É uma opção bastante procurada por turistas que querem explorar a mistura história, natureza e cultura caiçara.</p>

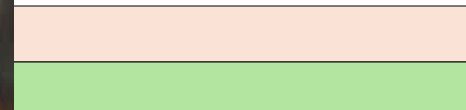
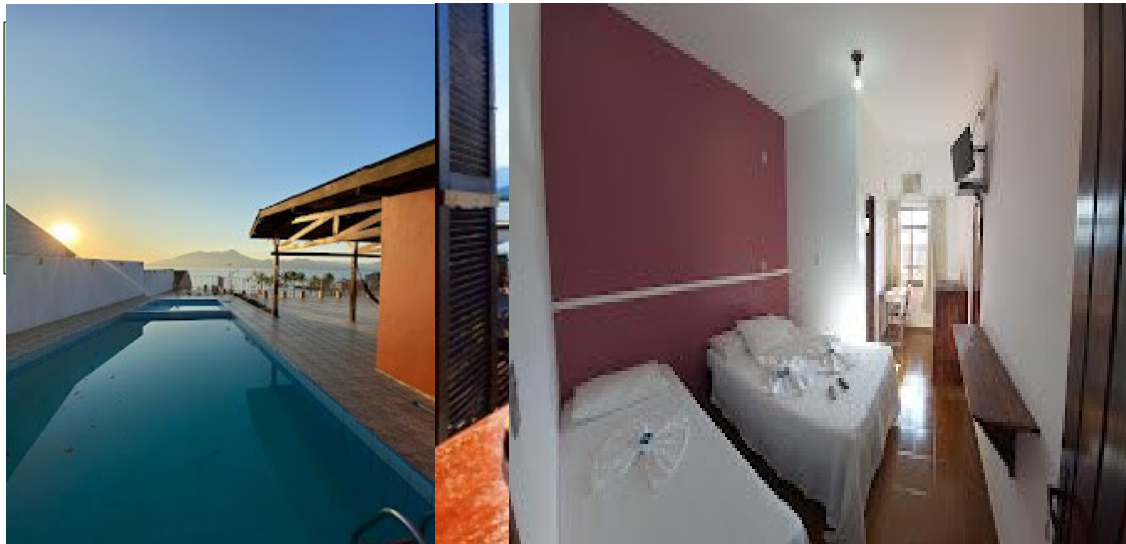

zado no centro da cidade, bem e
edagem simples, confortável e p
explorar pontos turísticos como

Natural Salto Morato e passeios de barco.

Faixa de preço:	R\$200 a R\$250 por noite para quartos simples- Entrar em contato
Horário de Funcionamento:	Check-in: normalmente a partir de 12:00 (meio-dia) Check-out: até 12:00 (meio-dia)
Serviço Oferecido:	Quartos com camas confortáveis Wi-Fi gratuito Frigobar em alguns quartos Café da manhã (incluído na maioria das diárias) Vista para a baía e localização central Possível apoio pra informações turísticas e passeios pela região
Proprietário:	Marieli Miranda Usui
Restrições?	Não informado
Endereço:	Rua Paula Miranda, nº165 – Centro, Guaraqueçaba – PR, CEP 833
Email:	hoteleduardo@onda.com.br
Telefone:	(41) 3482-1225
Observações:	Segundo viajantes em sites de avaliação, o hotel tem quartos limpos e vista para o mar, um ambiente tranquilo e atendimento simpático. Café da manhã incluso na diária em muitas reservas.

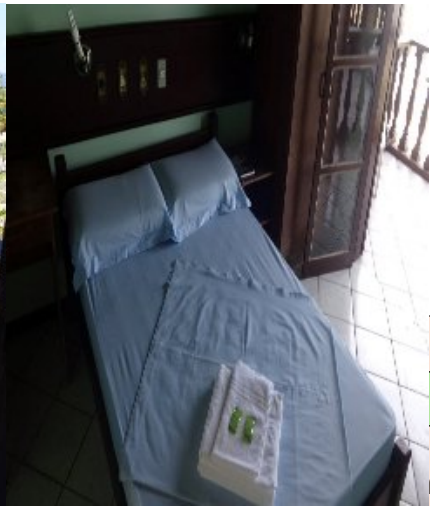

Faixa de preço:	Cerca de R\$ 100,00 a R\$ 120,00 por pessoa por noite (com café da manhã); nas datas especiais pode ser diferente. Camping: cerca de R\$ 55,00 por pessoa por noite (com café da manhã); consulte disponibilidade e valores atualizada.
Horário de Funcionamento:	Não há horário oficial publicado, mas atendimentos para reservas geralmente acontecem durante o dia, com atendimento via WhatsApp.
Serviço Oferecido:	Hospedagem em pousada Área para camping Ambiente natural e tranquilo Apoio básico ao hóspede
Proprietário:	-
Restrições?	Entrar em contato
Endereço:	Rua João Vidal, nº485, bairro Morrinho, Guaraqueçaba
E-mail:	pflordaserra@hotmail.com carmen@pousadaflordaserra.com
Telefone:	(41) 99675-7521 (41)3482-1311
Observações:	<ul style="list-style-type: none"> . A pousada está inserida em uma área natural preservada, com muita verde e opções de lazer ao ar livre. . Fica próxima de pontos históricos e do trapiche de Guaraqueçaba, busca contato com a natureza e tranquilidade. . É recomendável confirmar valores e disponibilidade diretamente antes de planejar a viagem, pois tarifas podem mudar conforme tempo.



AÇÕES PRÓ DESENVOLVIMENTO TURÍSTICO
 INVENTÁRIO DA OFERTA TURÍSTICA
 Ilha das Peças
 Pousada e Hotel

Nome do estabelecimento:	Pousada Lagamar
Produtos/Atrações Principais:	
	Se você busca tranquilidade, natureza e contato com o mar, a Pousada Lagamar é o lugar ideal para hospedar na charmosa Ilha das Peças, no coração do Litoral do Paraná. A pousada oferece um ambiente simples, acolhedor e familiar, perfeita para quem quer descansar, aproveitar a praia e viver a experiência única da ilha.
Faixa de preço:	Para casal, alta temporada R\$350,00 4 Pessoas no quarto R\$450,00 com café da manhã incluso (ar-condicionado, TV, frigideira, Cama box e beliche).
Horário de Funcionamento:	Check-in:12:00 às 22:00 Check-out:10:00 às 11:00
Serviço Oferecido:	Hospedagem
Proprietário:	-
Restrições?	Não informado
Endereço:	Ilha das peças
E-mail:	-
Telefone:	(41)99290-7349
Observações:	Pets permitidos. Sem custos adicionais. Não há acesso à internet disponível. De 0 a 12 anos de idade Cama extra mediante pedido R\$ 50 por criança, por diária

AÇÕES PRÓ DESENVOLVIMENTO TURÍSTICO
 INVENTÁRIO DA OFERTA TURÍSTICA
 Ilha das Peças
 Pousada e Hotel

Nome do estabelecimento:	Pousada do Beto
Produtos/Atrações Principais:	
	<p>Pousada do Beto "Ilha das Peças" fica em Guaraqueçaba. Wi-Fi grátis e uma cozinha compartilhada disponíveis.</p> <p>Esta pousada fornece certos quartos com vista para o mar, e todos os quartos incluem varanda. Na pousada, todos os quartos contam com roupa de cama e toalhas.</p> <p>Em Pousada do Beto "Ilha das Peças", você pode tomar um café da manhã em estilo buffet.</p>
Faixa de preço:	Quarto simples R\$90,00 café incluso, suítes com tv, ar-condicionado R\$120,00 com café da manhã incluso, chalé suíte com tv, frigobar R\$150,00 com café da manhã incluso.
Horário de Funcionamento:	Check-in: 12h às 00h Check-out: 10h às 12h
Serviço Oferecido:	Hospedagem
Proprietário:	
Restrições?	Pets não permitidos Esta propriedade só aceita pagamentos em dinheiro.
Endereço:	Povoado, Ilha das peças
E-mail:	
Telefone:	(41)99232-8791
Observações:	



Horário de Funcionamento:	Check-in 11h e 15h Check-out até às 9h
Serviço Oferecido:	Hospedagem/pousada rustica à beira mar
Proprietário:	Jé
Restrições?	-
Endereço:	Ilha das peças, beira do mar, na baía dos golfinhos
Insta:	@pousada_ventoleste_i_p
Telefone:	-
Observações:	



AÇÕES PRÓ DESENVOLVIMENTO TURÍSTICO
INVENTÁRIO DA OFERTA TURÍSTICA
 Ilha das Peças
 Pousada e Hotel

Nome do estabelecimento:	Pousada do Carlinhos
Produtos/Atrações Principais:	Estabelecimento de hospedagem localizado na comunidade da Ilha das Peças, com ambiente si aconchegante. A pousada oferece quartos para casal e quádruplos, espaço para camping e ater familiar, com café da manhã incluso e possibilidade de passeios de barco pelos arredores.
Horário de Funcionamento:	Hospedagens desse tipo costumam atender mediante reservas a check-in/check-out combinados via contato direto.
Serviço Oferecido:	Hospedagem com quartos básicos e espaços de camping. Café da manhã preparado pelos proprietários. Atendimento familiar e acolhedor. Possibilidade de passeios de barco e auxílio com atividades locais
Proprietário:	Carlinhos e sua esposa Elenilda
Restrições?	Não informado
Endereço:	Ilha das Peças
Telefone:	(41) 3482-5103
Observações:	o valor de diárias pode variar conforme temporada e horário de ch por isso é recomendado confirmar via WhatsApp/telefone antes c



AÇÕES PRÓ DESENVOLVIMENTO TURÍSTICO
INVENTÁRIO DA OFERTA TURÍSTICA
Ilha das peças
Restaurantes, Lanchonetes e mercearias

Nome do estabelecimento:	Restaurante da Associação da Ilha das peças
Faixa de preço:	R\$40-60
Horário de Funcionamento:	Segunda a sábado (07:30-21:15) Domingo (07:30-20:30)
Serviço Oferecido:	Refeições
Proprietário:	Associação da Ilha das peças
Restrições?	-
Endereço:	Ilha das peças-Guaarapeçaba PR
E-mail:	-
Telefone:	(41) 3481-5107
Observações:	De frente ao trapiche



AÇÕES PRÓ DESENVOLVIMENTO TURÍSTICO
INVENTÁRIO DA OFERTA TURÍSTICA
Ilha das peças
Restaurantes, Lanchonetes e Mercarias

Nome do estabelecimento:	Restaurante Iná 2
Faixa de preço:	R\$100-120
Horário de Funcionamento:	Segunda a segunda (09:00-19:00)
Serviço Oferecido:	Refeições
Proprietário:	Ciro
Restrições?	-
Endereço:	Ilha das peças-Guaqueçaba PR
E-mail:	-
Telefone:	(41) 3482-5005
Observações:	De frente ao mar



AÇÕES PRÓ DESENVOLVIMENTO TURÍSTICO
INVENTÁRIO DA OFERTA TURÍSTICA
Ilha das peças
Restaurantes, Lanchonetes e Mercarias

Nome do estabelecimento:	Cantinho da Ostra
Faixa de preço:	R\$20-40
Horário de Funcionamento:	De segunda a segunda (10:00-17:00)
Serviço Oferecido:	Ostras do local
Proprietário:	-
Restrições?	-
Endereço:	Ilha das peças-Guaraqueçaba PR
E-mail:	-
Telefone:	(41)99272-9832
Observações:	Com vista linda ao mar



AÇÕES PRÓ DESENVOLVIMENTO TURÍSTICO
INVENTÁRIO DA OFERTA TURÍSTICA
 Ilha das peças
 Restaurantes, Lanchonetes e Mercarias

Nome do estabelecimento:	Restaurante Teodoro Dias
Faixa de preço:	R\$20-40 Por pessoas.
Horário de Funcionamento:	De segunda a segunda (09:00–19:00)
Serviço Oferecido:	Restaurante à beira do mar (frutos do mar e comida regional)
Restrições?	O restaurante fica na Ilha das peças e o acesso é feito por barco
Endereço:	Ilha das peças-Guaraqueçaba PR
E-mail:	teodorodias@outlook.com
Telefone:	(41) 3482-5106
Observações:	



AÇÕES PRÓ DESENVOLVIMENTO TURÍSTICO
INVENTÁRIO DA OFERTA TURÍSTICA
Ilha das peças
Restaurantes, Lanchonetes e mercearias

Nome do estabelecimento:	Cico Petiscaria
Faixa de preço:	R\$20-40 Por pessoa estimando.
Horário de Funcionamento:	De segunda a quinta (10:00-17:00) De sexta a domingo (10h-17h/19h-23h)
Serviço Oferecido:	Petiscos variados Comidas regionais e frutos do mar Lanches rápidos e bebidas
Restrições?	Não informado
Endereço:	Ilha das peças-Guaraqueçaba PR
E-mail:	-
Telefone:	(41) 99154-1109
Observações:	



AÇÕES PRÓ DESENVOLVIMENTO TURÍSTICO
INVENTÁRIO DA OFERTA TURÍSTICA
Ilha das peças
Restaurantes, Lanchonetes e Mercarias

Nome do estabelecimento:	Pé na areia
Faixa de preço:	Entrar em contato
Horário de Funcionamento:	Não informado
Serviço Oferecido:	Lanches
Proprietário:	-
Restrições?	-
Endereço:	Ilha das peças-Guaraqueçaba PR
Insta:	@pe_na_areia_food
Telefone:	(41) 99695-7173
Observações:	



AÇÕES PRÓ DESENVOLVIMENTO TURÍSTICO
INVENTÁRIO DA OFERTA TURÍSTICA
Ilha das peças
Restaurantes, Lanchonetes e Mercarias

Nome do estabelecimento:	Mare Cakes
Faixa de preço:	Variável
Horário de Funcionamento:	De segunda a segunda (08:00-20:00)
Serviço Oferecido:	Confeitaria
Endereço:	Ilha das peças-Guaraqueçaba PR
Site:	-
Telefone:	(41) 99270-5623
Observações:	Retirar na loja

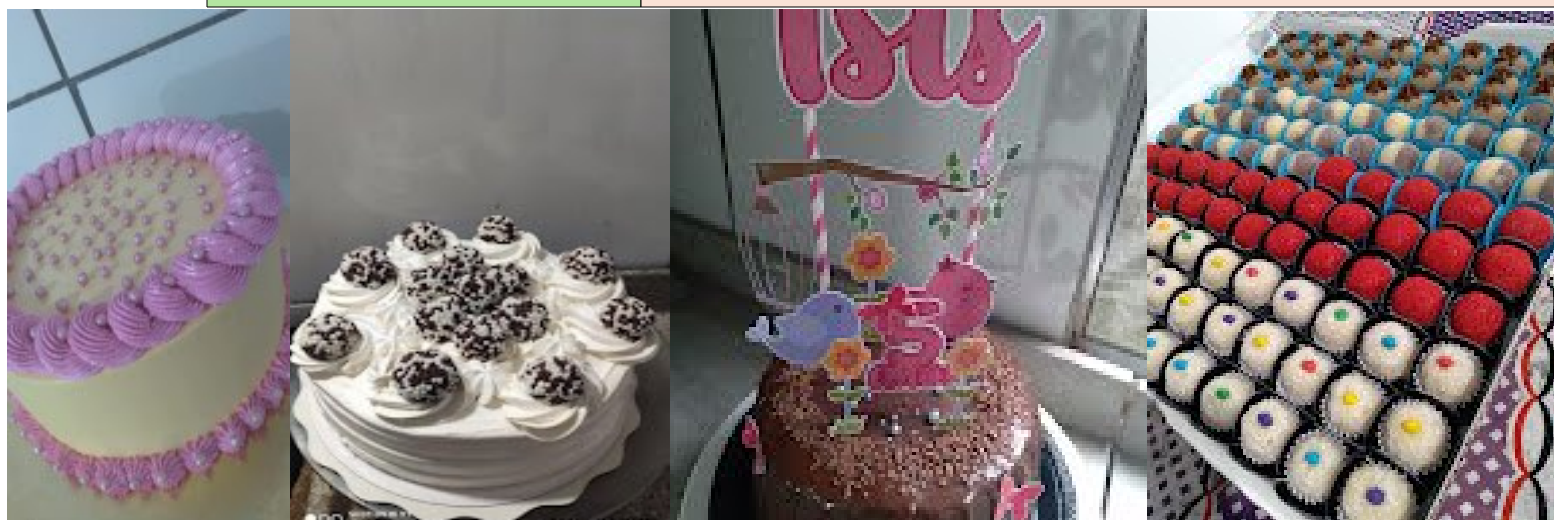

AÇÕES PRÓ DESENVOLVIMENTO TURÍSTICO
INVENTÁRIO DA OFERTA TURÍSTICA
Ilha das peças
Restaurantes, Lanchonetes e Mercarias

Nome do estabelecimento:	Lanchonete da trilha
Faixa de preço:	-
Horário de Funcionamento:	Não informado
Serviço Oferecido:	Lanches
Endereço:	Ilha das peças-Guaraqueçaba PR
Telefone:	Não informado
Observações:	

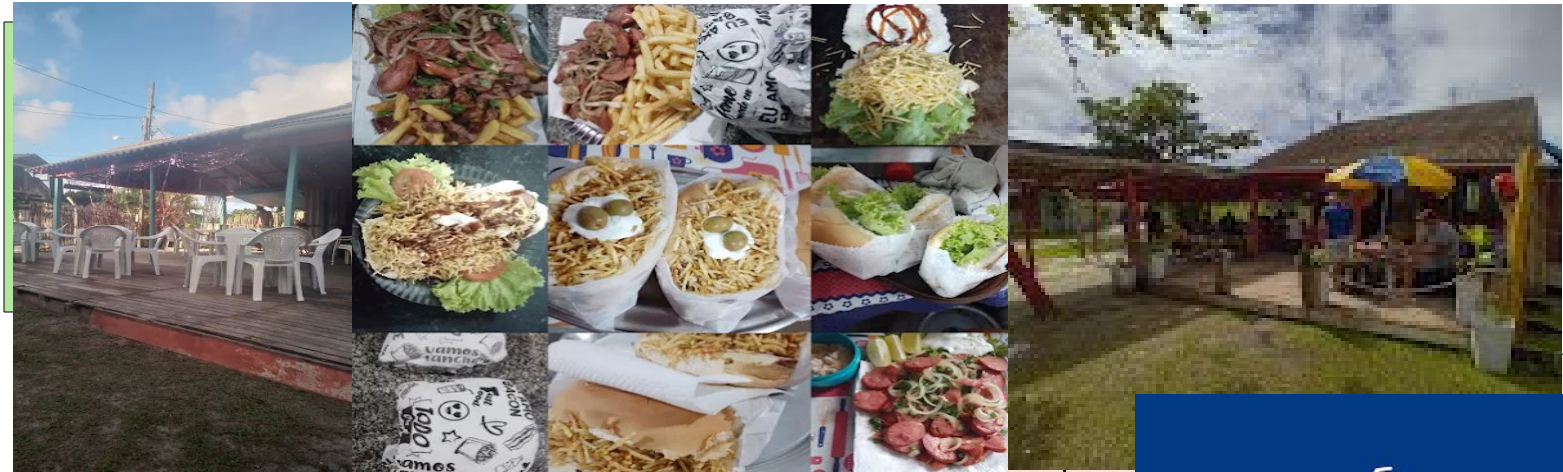

Supermercado bem localizado na ilha, com vendas no geral.

Faixa de preço:	Variado
Horário de Funcionamento:	De segunda a segunda (07:00-20:00)
Serviço Oferecido:	Mercado no geral
Proprietário:	Luiz H. da Luz Francisco
Restrições?	Não
Endereço:	Ilha das peças
Telefone:	(41)99228-6973
Observações:	



AÇÕES PRÓ DESENVOLVIMENTO TURÍSTICO
INVENTÁRIO DA OFERTA TURÍSTICA
Medeiros
Restaurantes, Lanchonetes e Mercarias

Nome do estabelecimento:	Restaurante do Carlito
Faixa de preço:	R\$20-40 por pessoa (normalmente)
Horário de Funcionamento:	Horário de almoço (11:30h-15h)
Serviço Oferecido:	Restaurante de frutos do mar
Restrições?	Não informado
Endereço:	Ilha do Medeiros, Guaraqueçaba-PR
Proprietário:	Carlos Maia
Telefone:	(41)99127-6554
Observações:	O restaurante está situado em uma área turística com forte presença de casas de frutos do mar e gastronomia local.



AÇÕES PRÓ DESENVOLVIMENTO TURÍSTICO
INVENTÁRIO DA OFERTA TURÍSTICA
Medeiros
Pousada e Gastronomia

Nome do estabelecimento:	Pousada e Restaurante Recanto do Sol Medeiros
Produtos/Atrações Principais:	
A Pousada e Restaurante Recanto do Sol é um estabelecimento localizado na comunidade de Linha Medeiros, oferecendo serviços de hospedagem e alimentação em um ambiente simples e acolhedor para visitantes da região que estão conhecendo as ilhas e belezas naturais de Guaraqueçaba.	
Horário de Funcionamento:	Não informado. Para mais informações, entrar em contato.
Serviço Oferecido:	Restaurante/lanchonete com refeições e petiscos Serviços de hospedagem em formato de pousada com ambiente apropriado para quem quer ficar na comunidade e explorar as redondezas.
Proprietário:	-
Restrições?	Não Informado
Endereço:	Comunidade Linha Medeiros
Telefone:	(41) 99630-1633

AÇÕES PRÓ DESENVOLVIMENTO TURÍSTICO
INVENTÁRIO DA OFERTA TURÍSTICA
Ilha das Gamelas
Restaurantes, Lanchonetes e mercearias

Nome do estabelecimento:	Deck Bar Gamelas
Faixa de preço:	Variável
Horário de Funcionamento:	Variando com a alta temporada
Serviço Oferecido:	Serviços de bar
Restrições?	Acesso apenas de barco
Endereço:	Ilha das gamelas, Guaraqueçaba-PR
Telefone:	(41) 99267-9029
Observações:	



AÇÕES PRÓ DESENVOLVIMENTO TURÍSTICO
INVENTÁRIO DA OFERTA TURÍSTICA
Ilha Rasa
Restaurantes e Gastronomia

Nome do estabelecimento:	Deck Barbosa
Descrição:	Ilha localizada na Baía das Laranjeiras, com cerca de 600 habitantes conhecida pela vida simples de pescadores e natureza preservada. O Deck Barbosa é um bar e ponto de encontro social na comunidade de Ilha Rasa, voltado tanto para moradores quanto para visitantes da ilha. O Deck funciona como um espaço aberto à beira-mar onde as pessoas podem saborear porções, frutos do mar e bebidas, e aproveitar música ao vivo de forma descontraída em um cenário turístico natural.
Faixa de preço:	Variável
Horário de Funcionamento:	Normalmente funciona durante o dia e parte da noite
Serviço Oferecido:	Porções e petiscos Frutos do mar e pratos locais Ambiente descontraído à beira da água Bebidas e espaço social para encontros Contato com uma pousada ao lado (41) 98423-4770
Restrições?	
Endereço:	Ilha Rasa- Guaraqueçaba
E-mail:	@deckbar_rasa
Telefone:	(41) 99138-0193 (41)99235-7477
Observações:	Acesso à Ilha: é feito por barca ou embarcação marítima a partir de Curitiba ou de Paranaguá – por isso dobrar a atenção com horários de trabalho para visitar Deck Barbosa.



AÇÕES PRÓ DESENVOLVIMENTO TURÍSTICO
INVENTÁRIO DA OFERTA TURÍSTICA
 Ilha Rasa
 Restaurantes, Lanchonetes e Mercarias

Nome do estabelecimento:	Mar e Sol
Faixa de preço:	Em restaurantes similares da região, pratos costumam variar com o preparo – geralmente adequados ao estilo de culinária local.
Horário de Funcionamento:	Atendimento costuma seguir conforme atividades locais de turismo sazonal, com atenção especial ao horário de almoço e início da tarde.
Serviço Oferecido:	Refeições com foco em pratos de frutos do mar e culinária regional. Opções tradicionais de almoço para moradores e turistas.
Restrições?	Não
Endereço:	Ilha Rasa, Guaraqueçaba-PR
Proprietário:	Cristiane França e Jefferson
Telefone:	(41) 99169-1105
Observações:	



AÇÕES PRÓ DESENVOLVIMENTO TURÍSTICO
INVENTÁRIO DA OFERTA TURÍSTICA
Ilha Rasa
Restaurantes, Lanchonetes e Mercarias

Nome do estabelecimento:	Caiçaras Bar (Bar e Casa de Fandango)
Faixa de preço:	Variável
Horário de Funcionamento:	Funciona principalmente tarde e início da noite (13h-22:00h=00h)
Serviço Oferecido:	Bebidas Petiscos
Restrições?	Não
Endereço:	Ilha Rasa, Guaraqueçaba-PR
Telefone:	(41) 99531-9978
Observações:	Aprecie a natureza



AÇÕES PRÓ DESENVOLVIMENTO TURÍSTICO
INVENTÁRIO DA OFERTA TURÍSTICA
Ilha do Almeida
Restaurantes, Lanchonetes e Mercarias

Nome do estabelecimento:	Restaurante e Lanchonete Guaraguatá
Faixa de preço:	Variável
Horário de Funcionamento:	De segunda a segunda (07:00h-23h) Variando em sábado e domingo (07:00h-00h)
Serviço Oferecido:	Diversos alimentos, podendo variar com o dia
Restrições?	Não informado
Endereço:	Ilha do Almeida
Telefone:	(41) 99977-7390
Observações:	



AÇÕES PRÓ DESENVOLVIMENTO TURÍSTICO
INVENTÁRIO DA OFERTA TURÍSTICA
Ilha do Almeida
Restaurantes, Lanchonetes e Mercarias

Nome do estabelecimento:	Mercearia Beira Mar
Serviço Oferecido:	Tudo o que necessita para uma estadia na ilha
Restrições?	Não informado, talvez uma travessia a barco!
Endereço:	Ilha do Almeida
Telefone:	-
Observações:	Se presente no local, converse com os moradores para mais inform



AÇÕES PRÓ DESENVOLVIMENTO TURÍSTICO
INVENTÁRIO DA OFERTA TURÍSTICA
Ilha do Guapicum
Restaurantes, Lanchonetes e mercearias

Nome do estabelecimento:	Restaurante BOM JESUS
Faixa de preço:	R\$20-40 Por pessoa (normalmente)
Horário de Funcionamento:	Normalmente nos horários de almoço e janta
Serviço Oferecido:	Almoço Bebidas
Proprietário(a):	Ariane e Cristiano
Endereço:	Ilha do Guapicum
Telefone:	(41) 99197-4500
Observações:	Banheiro com acessibilidade para pessoas em cadeira de rodas



AÇÕES PRÓ DESENVOLVIMENTO TURÍSTICO
INVENTÁRIO DA OFERTA TURÍSTICA
 Ilha da Mariana
 Restaurantes, Lanchonetes e mercearias

Nome do estabelecimento:	Ilha da Mariana
Faixa de preço:	
Horário de Funcionamento:	De segunda a sexta-feira (8h-22h) Sábado (9h-22h) Domingo (10h-22h)
Serviço Oferecido:	Salgados Petiscos Refeições e Bebidas
Restrições?	Não informado
Endereço:	Ilha da Mariana- Guaraqueçaba
Telefone:	(41) 99261-4821
Observações:	A Ilha de Mariana faz parte da Ilha Rasa, que é uma das comunidades de Guaraqueçaba com forte tradição de vida caiçara e turismo ecológico. Em muitos espaços convivem informalmente com as atividades comunitárias e turismo. O acesso à ilha normalmente é feito por barco ou transporte náutico de Guaraqueçaba ou Paranaguá, e os estabelecimentos locais ajustam suas operações conforme a circulação de visitantes e moradores



AÇÕES PRÓ DESENVOLVIMENTO TURÍSTICO
INVENTÁRIO DA OFERTA TURÍSTICA
Ilha da Mariana
Restaurantes, Lanchonetes e Mercarias

Nome do estabelecimento:	Gela Guela
Faixa de preço:	Variável
Horário de Funcionamento:	De segunda a segunda (13:00h-23:00h)
Serviço Oferecido:	Sorvetes e lanches
Restrições?	Não informado
Endereço:	Ilha da Mariana
Telefone:	(41) 99825-2534
Observações:	A Ilha de Mariana faz parte da Ilha Rasa, que é uma das comunidades de Guaraqueçaba com forte tradição de vida caiçara e turismo ecológico. Muitos espaços convivem informalmente com as atividades comunitárias de turismo. O acesso à ilha normalmente é feito por barco ou transporte náutico de Guaraqueçaba ou Paranaguá, e os estabelecimentos locais ajustam suas operações conforme a circulação de visitantes e moradores.



AÇÕES PRÓ DESENVOLVIMENTO TURÍSTICO
INVENTÁRIO DA OFERTA TURÍSTICA
Ilha do Poruquara
Restaurantes, Lanchonetes e Mercarias

Nome do estabelecimento:	Bar do Will
Faixa de preço:	R\$20-40 Por pessoa (normalmente)
Horário de Funcionamento:	Diariamente de Segunda a segunda.
Serviço Oferecido:	Almoço Bebidas
Proprietário(a):	William (Will)
Endereço:	Ilha do Poruquara-Guaraqueçaba PR
Telefone:	(41) 99198-9226
Observações:	



AÇÕES PRÓ DESENVOLVIMENTO TURÍSTICO
INVENTÁRIO DA OFERTA TURÍSTICA
Ilha do Poruquara
Restaurantes, Lanchonetes e Mercarias

Nome do estabelecimento:	Toca da Cataia Restaurante e Pousada
Faixa de preço:	R\$80-100 (normalmente)
Horário de Funcionamento:	Diariamente de Segunda a segunda.
Serviço Oferecido:	Almoço Frutos do mar Bebidas Café da manhã Porções Buffet de saladas sobremesas
Proprietário(a):	Luciano Silveira
Endereço:	Ilha do Poruquara-Guaraqueçaba PR
Telefone:	(41) 99165-1674
Observações:	Entrada com acessibilidade para pessoas em cadeira de rodas



AÇÕES PRÓ DESENVOLVIMENTO TURÍSTICO
INVENTÁRIO DA OFERTA TURÍSTICA
Ilha do Bertioga
Restaurantes, Lanchonetes e Mercarias

Nome do estabelecimento:	Restaurante Beira Mar
Faixa de preço:	~R\$30-R\$70+ (Valor inicial normalmente)
Horário de Funcionamento:	Segunda a segunda (09h-16h) Exceto Sábado (09h-15:35)
Serviço Oferecido:	Almoço Frutos do mar Bebidas Café da manhã Porções Buffet de saladas sobremesas
Endereço:	Ilha do Bertioga-Guaraqueçaba PR
Telefone:	(41) 99585-6482
Observações:	



AÇÕES PRÓ DESENVOLVIMENTO TURÍSTICO
INVENTÁRIO DA OFERTA TURÍSTICA
Ilha do Bertioga
Restaurantes, Lanchonetes e Mercarias

Nome do estabelecimento:	Restaurante do Zema
Faixa de preço:	R\$60-80
Horário de Funcionamento:	Segunda a segunda (09h-16h) Exceto Sábado (09h-15:35)
Serviço Oferecido:	Almoço Frutos do mar Bebidas Café da manhã Porções Buffet de saladas sobremesas
Endereço:	Ilha do Bertioga-Guaraqueçaba PR
Telefone:	(41) 99243-7317
Observações:	



AÇÕES PRÓ DESENVOLVIMENTO TURÍSTICO
INVENTÁRIO DA OFERTA TURÍSTICA
Ilha do Barbados
Restaurantes, Lanchonetes e Mercarias

Nome do estabelecimento:	Restaurante do Odair
Faixa de preço:	R\$40-70 (Por pessoa normalmente)
Horário de Funcionamento:	De segunda a segunda (07h-18h)
Serviço Oferecido:	Almoço Bebidas Sucos Refeição no local
Endereço:	Ilha do Barbados-Guaraqueçaba PR
Telefone:	(41) 99604-4659
Observações:	



AÇÕES PRÓ DESENVOLVIMENTO TURÍSTICO
INVENTÁRIO DA OFERTA TURÍSTICA
Ilha do Barbados
Restaurantes, Lanchonetes e Mercarias

Nome do estabelecimento:	Restaurante e Mercaria Antonio Lopes
Faixa de preço:	R\$40-70 (Por pessoa normalmente)
Horário de Funcionamento:	Segunda-feira:10h-20h Terça a sábado:9h-22h Domingo:9h-16h
Serviço Oferecido:	Culinária local Bebidas Sucos Refeição no local
Endereço:	Ilha do Barbados-Guaraqueçaba PR
Telefone:	(41) 99208-9495
Observações:	



AÇÕES PRÓ DESENVOLVIMENTO TURÍSTICO
 INVENTÁRIO DA OFERTA TURÍSTICA
 Ilha do Barbados
 Pousada e Hotel

Nome do estabelecimento:	Pousada Rosália e Jair (Natura Lopes)
Produtos/Atrações Principais:	
É um bed & breakfast (pousada) localizada na Vila de Barbados, que é uma das comunidades da Superagui, um dos lugares mais naturais e preservados do litoral paranaense.	
Horário de Funcionamento:	Hospedagens desse tipo costumam atender mediante reservas a check-in/check-out combinados via contato direto.
Serviço Oferecido:	Hospedagem Café da manhã incluso ou negociado a parte Informações/ajuda para passeios de barcos e trilhas
Restrições?	Não informado
Endereço:	Ilha do Barbado
Telefone:	(41) 99219-7674
Observações:	A Ilha de Superagui é famosa pelas suas belezas naturais, praias, acesso à Mata Atlântica e áreas de preservação ambiental (como a Ilha de Superagui). Ilha de Superagui está dentro da Reserva da Biosfera da Ilha de Superagui, Patrimônio da Humanidade pela Unesco (contexto da região)

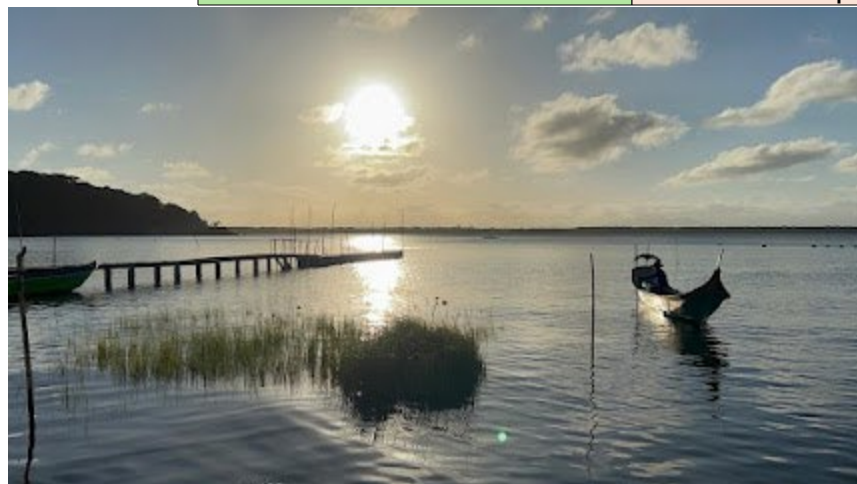

AÇÕES PRÓ DESENVOLVIMENTO TURÍSTICO
INVENTÁRIO DA OFERTA TURÍSTICA
Vila Fatima
Restaurantes, Lanchonetes e Mercarias

Nome do estabelecimento:	Restaurante
Faixa de preço:	R\$20-60 Por pessoa
Horário de Funcionamento:	Não informado
Serviço Oferecido:	Refeições Comidas caseiras Atendimento local
Endereço:	Vila Fatima-Guaraqueçaba PR
Telefone:	-
Observações:	Uma área de camping. Confira informações sobre a ilha antes de ir nessa jornada!



AÇÕES PRÓ DESENVOLVIMENTO TURÍSTICO
 INVENTÁRIO DA OFERTA TURÍSTICA
 Ilha do Pinheiro
 Reserva Natural

Nome:	Papagaio-de-cara-roxa
Produtos/Atrações Principais:	
	O parque nacional do Superagui é o coração da preservação do papagaio de cara roxa. Se você quer ver essa ave no seu estado mais natural e entender por que ela quase desapareceu (e como está voltando) esse é o lugar. Dentro do parque a uma pequena ilha chamada ilha do Pinheiro. Ela é famosa por abrigar dos maiores dormitórios coletivos da espécie. Todos os dias, ao amanhecer e ao entardecer, centenas de papagaios voam em casais ou grupos entre o continente.
Faixa de observação:	Deve ser feita uma reserva com um barqueiro ou guia para observar os pássaros. A observação é feita dentro dos barcos, no mar, a uma distância segura da ilha.
Horário de Funcionamento:	Ver disponibilidade com o barqueiro, o melhor horário é ao amanhecer ou ao entardecer.
Serviço:	Observação de papagaios
Situação de Preservação:	Parque nacional do Superagui e APA
Restrições:	Proibido entrar na ilha, o barco de se manter a uma distância de 100 metros, barulhos altos, e drones em cima da ilha (pode assustar os papagaios)
Endereço:	Ilha dos Pinheiros- parque do superagui
Observações:	Dúvidas sobre a reserva retirar com parna.superagui@icmbio.gov.br turismoquaraquecaba@.pr.gov.br spvs@spvs.org.br

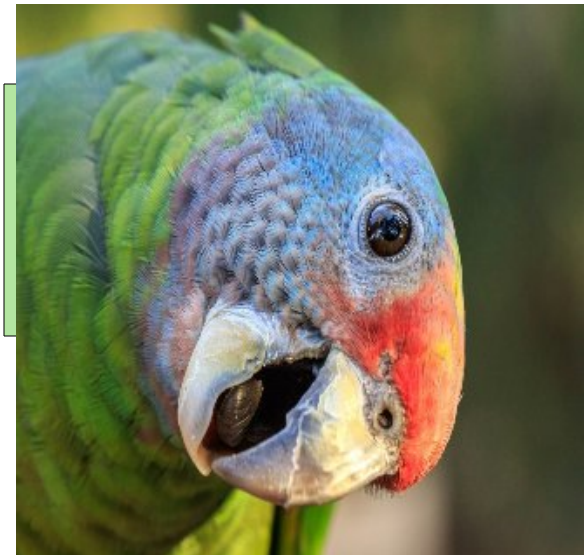

dispõe de suítes práticas com frigobar e banheiro privativo, proporcionando um ambiente familiar e tranquilo. Os hóspedes desfrutam de um café da manhã caseiro e fácil acesso a passeios de barcos e praias desertas, sendo o refúgio ideal para quem busca desconexão e contato direto com o ecossistema.

Faixa de preço:	Variável em época e temporada
Horário de Funcionamento:	Check-in: 12h00 Check-out: 12h00
Serviço Oferecido:	Hospedagem
Proprietário:	Carla Dias
Restrições?	Proibido fumar
Endereço:	Barra do Superagui- ilha de Superagui, Guaraqueçaba
E-mail:	
Telefone:	(41) 984915444
Observações:	Café da manhã WI-FI inclusos; acesso a praia, aluguel de bicicletas e passeios a cavalo.



AÇÕES PRÓ DESENVOLVIMENTO TURÍSTICO
INVENTÁRIO DA OFERTA TURÍSTICA
Superagui
Pousada e Hotel



Nome do estabelecimento:	Pousada Pereira
Produtos/Atrações Principais:	
<p>A Pousada Pereira é uma das opções mais tradicionais e acolhedoras da Ilha de Superagui, destacada pela sua localização privilegiada e pelo ambiente tipicamente caiçara. Situada de frente para o mar, a pousada oferece aos hóspedes o privilégio de acordar com a brisa do oceano e uma vista direta para as águas calmas da baía.</p> <p>O grande diferencial da Pousada Pereira é o seu restaurante próprio, amplamente conhecido na região pela qualidade e frescor dos pratos, especialmente as famosas porções de camarão e peixes pescados na própria região.</p>	
Faixa de preço:	-
Horário de Funcionamento:	Sempre aberto
Serviço Oferecido:	Hospedagem com café da manhã e wi-fi incluso
Proprietário:	Daniele e Graciele
Restrições?	Não há
Endereço:	Ilha de Superagui
E-mail:	Pousada.pereirasgui@gmail.com
Telefone:	(41) 984525523
Observações:	



Bar Akdov (superagui) é gerido por Laurentino Souza, é um ponto de encontro e preservação do fandango caiçara, com músicos tradicionais e visitantes do mundo todo. É conhecido como um "vivo" da tradição, onde se escuta e dança fandango.

Faixa de preço:	Variáveis de R\$1,00 até 50
Horário de Funcionamento:	Pode variar conforme o dia da semana
Serviço Oferecido:	O Bar Akdov em Superagui funciona principalmente como um centro de encontro e preservação do fandango caiçara. Os principais serviços são: Fandango Caiçara: É o principal palco da ilha para bailes tradicionais. Sapateado. Bar e Petiscaria: Venda de bebidas (cervejas, drinks) e porções/receitas. Eventos Culturais: Sede de oficinas, festivais (como o Leva Caiçara).
Proprietário:	Sr. Laurentino Souza
Restrições?	Não especificado
Endereço:	superagui
Site:	@bar_akdov
Telefone:	(41) 84642210
Observações:	

AÇÕES PRÓ DESENVOLVIMENTO TURÍSTICO
INVENTÁRIO DA OFERTA TURÍSTICA
Superagui
Pousada e Hotel

Nome do estabelecimento:	Pousada Serena
Produtos/Atrações Principais:	
	A Pousada e Camping Serena é uma das opções mais bem avaliadas na Vila da Barra do Superagui, destacando-se pelo seu ambiente extremamente acolhedor e pela proximidade com a natureza. Com uma nota quase perfeita (4.9 estrelas), ela é ideal para quem procura um refúgio tranquilo e simples.
Faixa de preço:	Entre R\$ 322 a diária
Horário de Funcionamento:	08h00- 22h00
Serviço Oferecido:	Hospedagem, camping, café da manhã e wifi gratuito
Proprietário:	Sr. Sergio
Restrições?	Proibido animais e silencio após as 22h00
Endereço:	superagui
E-mail:	
Telefone:	(41) 96866139
Observações:	A Pousada Serena oferece hospedagem em suítes privativas e áreas de camping em um ambiente rústico e familiar. O serviço inclui café caseiro e o uso de uma cozinha comunitária para os hóspedes. Eles também auxiliam na organização de passeios de barco para ver golfinhos, além de oferecerem Wi-Fi e um atendimento personalizado para garantir o descanso.



A Pousada Centauro é uma das opções mais conhecidas para quem decide ficar na Vila da Barra do Superagui a Centauro coloca-te no coração da vila onde a vida caiçara acontece.

Faixa de preço:	
Horário de Funcionamento:	08h00- 21h30 Check-in: 14h00s. Checkout: 12h00s.
Serviço Oferecido:	A Pousada Centauro em Superagui oferece hospedagem simples, privadas e área de camping. O local destaca-se pelo café da manhã, restaurante de frutos do mar e pela organização de passeios ecológicos, observação de golfinhos e micos. É uma opção rústica e prática com crédito na vila.
Proprietário:	
Restrições?	Não há
Endereço:	Barra do Superagui
Site:	https://www.pousadacentauro.com.br
Telefone:	(41)99454078
Observações:	Café da manhã incluso.





A Pousada Costa AZUL, uma opção de hospedagem simples e aconchegante na vila de Superagüi conhecida pela localização à beira-mar, vista do pôr do sol, e pacotes que incluem refeições e passeios como pescarias e caminhadas, oferecendo uma experiência de imersão na natureza e cultura caingangue do Parque Nacional de Superagüi.

Faixa de preço:	A partir de R\$199
Horário de Funcionamento:	Atendimento pelo Booking 24h
Serviço Oferecido:	Hospedagem
Proprietário:	Vilma neves
Restrições?	Não especificado
Endereço:	Rua principal do superagui
E-mail:	-
Telefone:	(41)84547136
Observações:	A pousada é descrita como simples, mas muito limpa e com bom café da manhã. Oferece pacotes para grupos, incluindo refeições, passeios e pescarias



O estabelecimento destaca-se por estar muito próximo da praia, proporcionando uma experiência na natureza local. As acomodações são práticas e mantêm o estilo rústico característico da região, ideais para casais e famílias que procuram tranquilidade. Além disso, a pousada costuma oferecer um pequeno-almoço regional e auxiliar os hóspedes na contratação de barcos para os tradicionais passeios de observação de golfinhos e micos-leões.

Faixa de preço:	R\$ 150 – 250 a diária sendo variável
Horário de Funcionamento:	Das 7h00 às 00h00
Serviço Oferecido:	Hospedagem
Proprietário:	Marisa Araújo
Restrições?	Não especificado
Endereço:	Ilha de superagui
Site:	https://superaguipousadaoceano.com.br
Telefone:	(41) 99040795
Observações:	



A Pousada Paraíso conta com acomodações confortáveis, decoradas de maneira acolhedora, proporcionando um ambiente relaxante para os hóspedes. Muitas delas possuem vista para o mar e áreas verdes, permitindo que os visitantes se sintam imersos na serenidade do local.

Faixa de preço:	R\$350 a diária para duas pessoas com ventilador OU R\$400 com Café da manhã incluso.
Horário de Funcionamento:	Das 8h00 às 22h00
Serviço Oferecido:	Hospedagem
Proprietário:	Andreia moreira dias
Restrições?	Não especificado
Endereço:	superagui
E-mail:	-
Telefone:	(41) 95437866
Observação:	Verificar o horário de check-in e check-out



A Pousada Sobre as Ondas, situada na Ilha de Superagui, oferece uma experiência rústica e autêntica diretamente na areia. É o local ideal para quem procura tranquilidade total e contacto com a natureza preservada, destacando-se pela hospitalidade familiar, pela gastronomia local baseada em frutos locais e pela oportunidade única de observar botos e aves raras num cenário paradisíaco e isolado.

Faixa de preço:	A partir de R\$200 a diária
Horário de Funcionamento:	Das 08h00 às 22h00
Serviço Oferecido:	Hospedagem
Proprietário:	Sr. Arildo
Restrições?	não especificado
Endereço:	superagui
E-mail:	
Telefone:	(41) 9925-7697
Observações:	Tirar dúvidas com o proprietário, valor variável

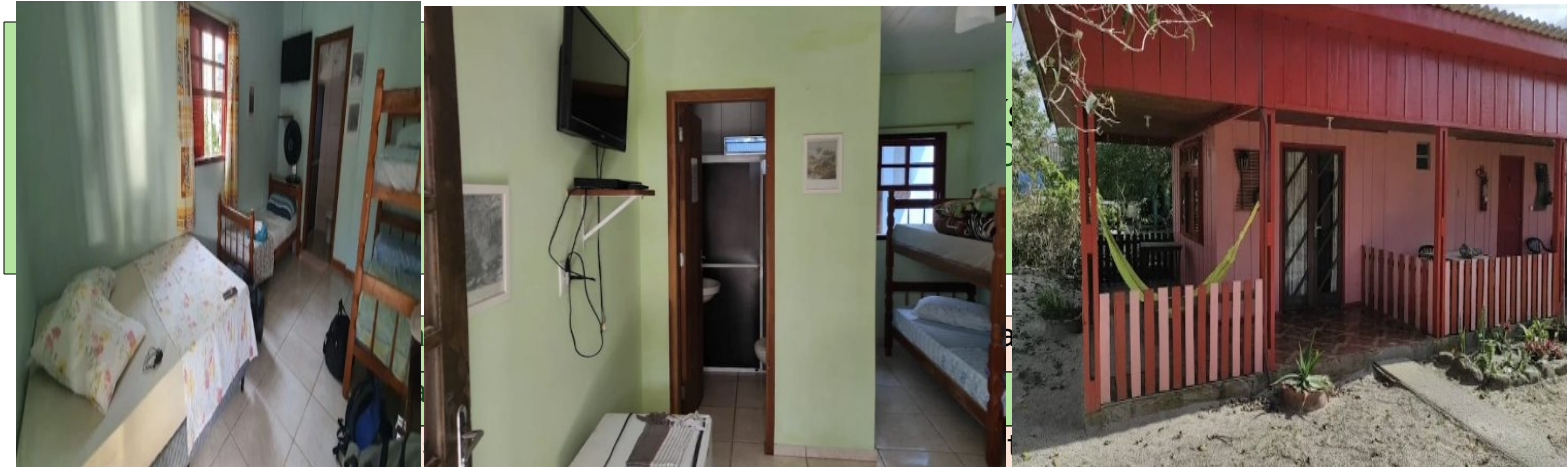

hospitalidade humanizada, onde os hóspedes são recebidos de forma personalizada, criando uma atmosfera que lembra uma casa de veraneio privativa. É muito procurada por casais e pessoas que buscam silêncio para leitura ou descanso mental.

Faixa de preço:	A partir de R\$ 200 a diária
Horário de Funcionamento:	Das 8h00 às 22h00 normalmente
Serviço Oferecido:	Hospedagem com café da manhã incluso
Proprietário:	Marcos e Adriana
Restrições?	Não especificado
Endereço:	Superagui
Site:	@pousada.sossego.superagui
Telefone:	(41) 9728-7282
Observações:	



AÇÕES PRÓ DESENVOLVIMENTO TURÍSTICO
INVENTÁRIO DA OFERTA TURÍSTICA
Superagui
Pousada e Hotel

Nome do estabelecimento:	Pousada pé na areia
Produtos/Atrações Principais:	
	Pousada referência do superagui. Em frente ao mar sua bela vista encanta qualquer um, perfeito quem busca tranquilidade, fica bem localizada perto de mercados, restaurantes e mercearias
Faixa de preço:	A partir de R\$200 a diária (verificar com o dono)
Horário de Funcionamento:	Das 8h00 às 22h00 normalmente
Serviço Oferecido:	Hospedagem e café da manhã incluso
Proprietário:	Sr. Adilson
Restrições?	não especificado
Endereço:	Superagui em frente à praia
Site:	@pousadapenaareiasuperagui
Telefone:	(41) 8490-6576
Observações:	



Horário de Funcionamento:	Das 8h00 às 22h00
Serviço Oferecido:	Hospedagem
Proprietário:	Sr. José
Restrições?	Não especificado
Endereço:	superagui
E-mail:	
Telefone:	(41) 8498-2298
Observações:	



AÇÕES PRÓ DESENVOLVIMENTO TURÍSTICO
INVENTÁRIO DA OFERTA TURÍSTICA
 Superagui
 Pousada e Hotel

Nome do estabelecimento:	Pousada do Fred
Produtos/Atrações Principais:	
<p>A Pousada do Fred segue o estilo "pé na areia" e rústico da ilha. Não espere luxo de grandes hotéis, mas sim um ambiente familiar e acolhedor.</p> <p>Acomodações: Quartos simples, geralmente com ventilador, banheiro privativo e redes nas varandas.</p> <p>Localização: É privilegiada, ficando bem próxima ao trapiche de desembarque e de frente para o mar, facilitando o acesso para quem chega com malas.</p>	
Faixa de preço:	A partir de R\$200 a diária normalmente
Horário de Funcionamento:	Das 8h00 às 22h00
Serviço Oferecido:	
Proprietário:	Fred Frederico de Oliveira
Restrições?	Não especificado
Endereço:	Superagui
E-mail:	
Telefone:	(41) 99977-4212
Observações:	



AÇÕES PRÓ DESENVOLVIMENTO TURÍSTICO
INVENTÁRIO DA OFERTA TURÍSTICA
Superagui
Restaurantes, Lojas e Mercarias

Nome do estabelecimento:	Restaurante tropical
Produtos/Atrações Principais:	
O Restaurante Tropical é paragem obrigatória para quem visita a vila da Barra do Superagüi, em Guaraqueçaba. Ele é muito conhecido pela sua localização privilegiada, mesmo em frente ao mar, devido à hospitalidade da equipa.	
Faixa de preço:	Variável
Horário de Funcionamento:	Das 8h00 às 22h00
Serviço Oferecido:	Camping e pratos à base de frutos do mar
Proprietário:	Fred
Restrições?	Não especificado
Endereço:	Superagui
Site:	@ttropicalres
Telefone:	(41) 3482-7138
Observações:	



Um Camping para chamar de Lar!

- Conforto e acolhimento
- Experiências únicas

Valores:
Adulto: 35R\$
Criança: 15R\$

Faça sua reserva!



Bebida: Lugar clássico para provar a Cataia (o "uísque caiçara") e cerveja gelada.
 Ambiente: Rústico, "pé na areia" e muito acolhedor.

Faixa de preço:	De R\$20-40 por refeição
Horário de Funcionamento:	Das 19h00 às 00h00 Em época de temporada atende a partir das 11h00 AM
Serviço Oferecido:	Petiscaria e bebidas
Proprietário:	Akira
Restrições?	Não especificado
Endereço:	superagui
E-mail:	
Telefone:	(41) 999574292
Observações:	



Guaraqueçaba. Localizado de frente para o mar, ele oferece aos visitantes a experiência clássica da culinária caiçara com uma vista privilegiada para a baía, onde frequentemente é possível avistar (golfinhos) que dão nome ao local.

Faixa de preço:	De R\$ 40 até 80 dependendo da escolha do prato
Horário de Funcionamento:	Aberto todos os dias normalmente das 11h00 às 22h00
Serviço Oferecido:	Gastronomia especializada e apoio aos turistas
Proprietário:	Sr. Cizinho
Restrições?	não especificado
Endereço:	Barra do Superagui
E-mail:	-
Telefone:	(41) 98569350
Observações:	



inesquecível.

Faixa de preço:

Variável

Horário de Funcionamento:

Das 9h00 às 17h00 todos os dias

Serviço Oferecido:

Camping

Proprietário:

Leo

Restrições?

Não especificado

Endereço:

Praia deserta do superagui

E-mail:

-

Telefone:

(41) 99821-8975

Observações:

Retirar todas as dúvidas com o proprietário pelo contato

AÇÕES PRÓ DESENVOLVIMENTO TURÍSTICO
INVENTÁRIO DA OFERTA TURÍSTICA
 Superagui
 Restaurantes, Lojas e Mercarias

Nome do estabelecimento:	Ateliê delícias da Lili
Produtos/Atrações Principais:	
	O Ateliê Delícias da Lili é um dos pontos gastronômicos mais queridos e charmosos da Ilha do S. Localizado na vila principal, ele é famoso por oferecer uma experiência que mistura culinária artesanal com um ambiente acolhedor.
Faixa de preço:	Variados desde R\$10 até 150 dependendo do item.
Horário de Funcionamento:	13h00 até 23h00
Serviço Oferecido:	Cardápio Artesanal: O forte do ateliê são os doces, bolos caseiros feitos com um toque muito pessoal. Famosa Coxinha de Siri: Um dos itens mais elogiados pelos visitantes, a coxinha de siri, que se tornou uma marca registrada do local pela qualidade da massa. Café e Chás: É o lugar ideal para um café da tarde após um dia de passeio para observar os botos na baía.
Proprietário:	Elisangela Nunes
Restrições?	Não especificado
Endereço:	Barra do superagui
Site:	@ateliê_deliciasdalili
Telefone:	(41) 991786696
Observações:	Um ótimo lugar para você levar as crianças para passar um fim de



AÇÕES PRÓ DESENVOLVIMENTO TURÍSTICO
 INVENTÁRIO DA OFERTA TURÍSTICA
 Superagui

Restaurantes, Lojas e Mercarias



o, com seu grande
 lindas paisagens,

Horário de Funcionamento:	Pousada das 08h00 as 22h00 Restaurante podendo variar em época de temporada
Serviço Oferecido:	Hospedagem e Restaurante
Proprietário:	Gilberto
Restrições?	Não especificado
Endereço:	superagui
Site:	Pousadaguaraquecaba.com.br
Telefone:	41 99266-4138
Observações:	Qualquer dúvida retirar com proprietário

AÇÕES PRÓ DESENVOLVIMENTO TURÍSTICO
INVENTÁRIO DA OFERTA TURÍSTICA

Pontos Turísticos

Nome:	Barra da Ararapira
Produtos/Atrações Principais:	A Barra da Ararapira é um dos lugares mais isolados e preservados do litoral brasileiro. Localizada no norte do Paraná, entre Guaraqueçaba (PR) e Cananéia (SP), a região marca o encontro do oceano com o Complexo Estuarino-Lagunar, formando um cenário de grande beleza natural, com mar abrigado, manguezais e Mata Atlântica preservada.
Meios de Acesso:	Praia gratuita
Funcionamento:	Acesso livre todos os dias
Restrições:	Não jogar lixo na praia
Estacionamento:	Não há
Endereço:	Barra da Ararapira, divisa com São Paulo
Observações:	O acesso é feito exclusivamente por embarcação, saindo de: Guaraqueçaba Superagui Cananéia (SP)

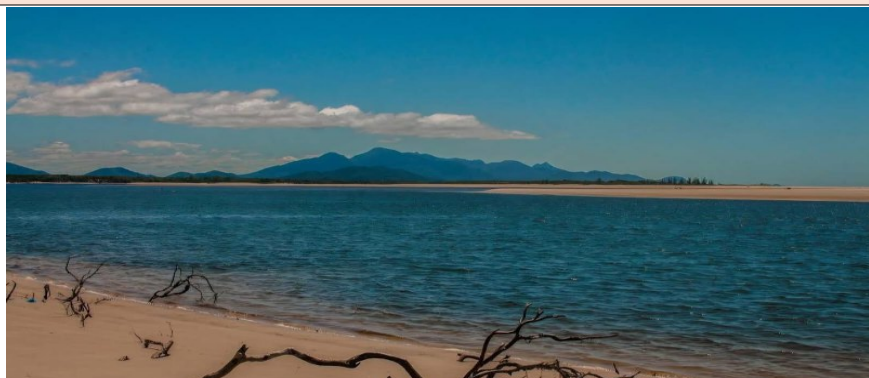
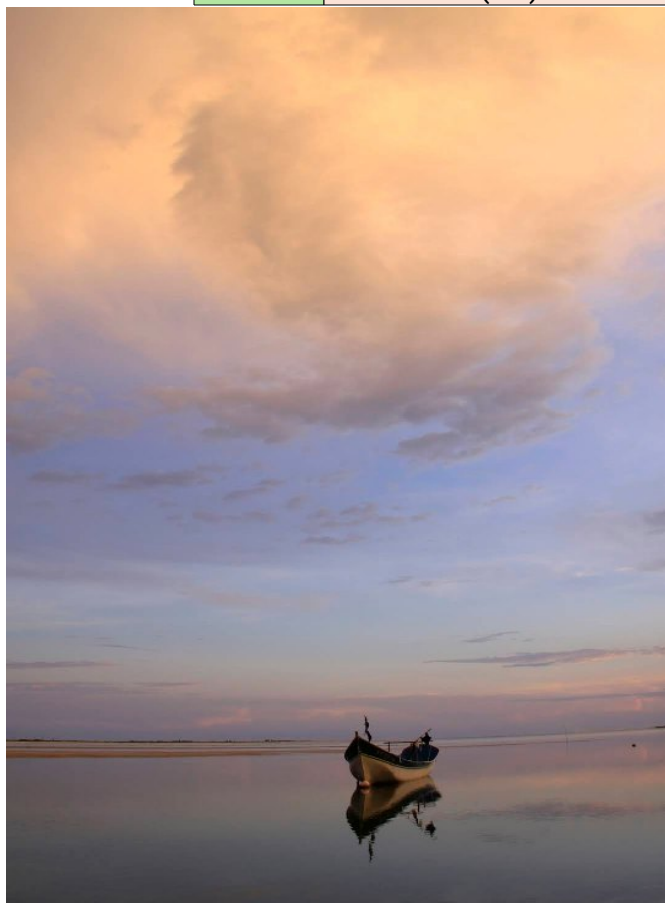

AÇÕES PRÓ DESENVOLVIMENTO TURÍSTICO
INVENTÁRIO DA OFERTA TURÍSTICA
 Barra da Ararapira
 Pousada e Hotel

Nome do estabelecimento:	Pousada do Dico
Produtos/Atrações Principais:	
	A Pousada do Dico, situada na remota e singular localidade de Ararapira, em Guaraqueçaba, Par... apresenta uma proposta de hospedagem que se afasta radicalmente dos padrões convencionai... trata de um estabelecimento que busca competir com grandes hoteles ou complexos de resort. ... contrário, sua essência reside na simplicidade, no contato humano e na imersão profunda em um ambiente natural praticamente intocado. Para o viajante que pondera esta opção, é fundamental compreender que a experiência aqui é definida tanto por suas qualidades quanto por suas delibe... ausências.
Faixa de preço:	~R\$150 a 300 ou mais- Consulte por meio de telefone anexado
Horário de Funcionamento:	Check-in: Geralmente após o meio-dia (por volta de 12h/14h) Check-out: pela manhã (por volta de 10h/12h) Podendo variar
Serviço Oferecido:	Hospedagem
Proprietário:	Adirson
Restrições?	Tire suas dúvidas ao fazer a reserva
Endereço:	Barra da Ararapira-Guaraqueçaba
E-mail:	adilsonmuniz133@gmail.com
Telefone:	(13) 99694-0692
Observações:	Natureza e paz total Passeios ecológicos Estilo rústico

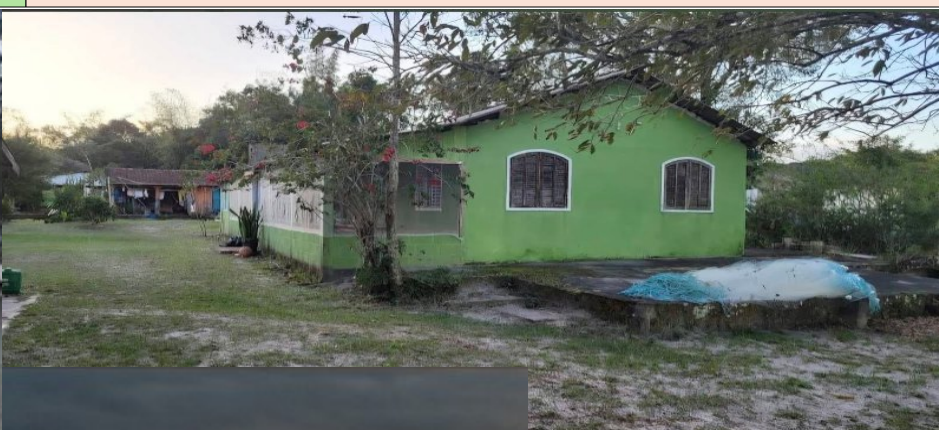

AÇÕES PRÓ DESENVOLVIMENTO TURÍSTICO
INVENTÁRIO DA OFERTA TURÍSTICA
 Barra da Ararapira
 Pousada e Hotel

Nome do estabelecimento:	Pousada e Camping do Márcio Recanto Ararapira
Produtos/Atrações Principais:	É uma pousada + área de camping rústica, com cara de lugar simples e familiar, ideal para quem em meio à natureza, pertinho da praia e com clima tranquilo. Há quartos e espaços abertos para barraca, além de estrutura básica de hospedagem.
Faixa de preço:	Valores variam conforme época e tipo de acomodação – melhor diretamente pelo WhatsApp/telefone.
Horário de Funcionamento:	Check-in: por volta das 14h ou conforme combinado. Check-out: normalmente até 12h ou conforme combinado. Esses horários podem variar se você combinar antes com o responsável.
Serviço Oferecido:	Hospedagem
Proprietário:	Marcio
Restrições?	Melhor reservar com antecedência
Endereço:	Barra da Ararapira-Guaraqueçaba
E-mail:	Josemunizmarcio@gmail.com
Telefone:	(13) 99649-9197
Observações:	

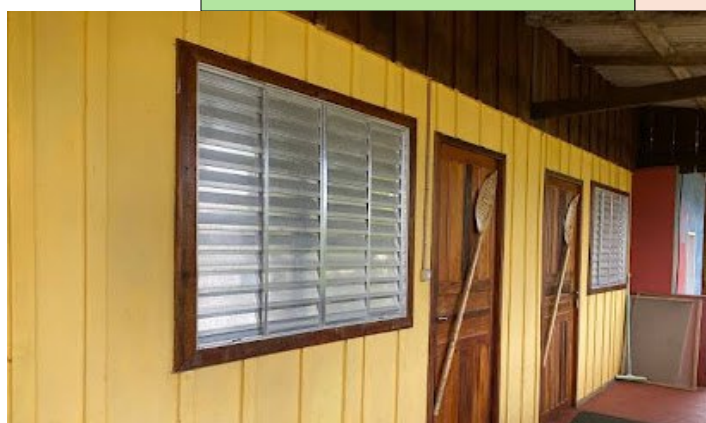

AÇÕES PRÓ DESENVOLVIMENTO TURÍSTICO
INVENTÁRIO DA OFERTA TURÍSTICA
 Barra da Ararapira
 Pousada e Hotel

Nome do estabelecimento:	Pousada Paraíso da cataia
Produtos/Atrações Principais:	
A Pousada Paraíso da Cataia é uma acomodação localizada na Barra do Ararapira – Ilha do Sup. Guaraqueçaba – PR, praticamente de frente para a praia, em meio à natureza preservada. É ideal para quem curte ambiente rústico com conforto simples e acesso direto ao mar e à reserva natural.	
Faixa de preço:	R\$112 Por pessoa
Horário de Funcionamento:	Check-in: Das 13:00 às 19:00 Check-out: Das 08:00 às 11:00
Serviço Oferecido:	Hospedagem Café da manhã Chuveiro (Banheiro privativo) Cozinha Toalhas Roupa de cama Área de estar Utensílios de cozinha Ventilador Área para refeições Toda a unidade localizada no térreo
Restrições?	Pets não permitidos.
Endereço:	Barra da Ararapira-Guaraqueçaba
Telefone:	(13) 99690-0466
Observações:	Crianças de qualquer idade são bem-vindas. Crianças a partir de 6 anos serão cobradas como adultos nesta acomodação.



AÇÕES PRÓ DESENVOLVIMENTO TURÍSTICO
INVENTÁRIO DA OFERTA TURÍSTICA
 Barra da Ararapira
 Pousada e Hotel

Nome do estabelecimento:	Pousada Sossego da Ilha Barra de Ararapira-superagui
Produtos/Atrações Principais:	Uma opção de hospedagem bem avaliada na Barra de Ararapira (ilha de Superagui), ideal para quem quer ficar perto da praia e da natureza, com clima rústico e acolhedor.
Faixa de preço:	R\$150 a R\$350 por pessoa normalmente- entre em contato
Horário de Funcionamento:	Check-in: Após meio-dia (13h/14h normalmente) Check-out: por volta de 10h/12h Esses horários costumam ser combinados diretamente no momento pelo whatsapp
Serviço Oferecido:	Hospedagem Café da manhã
Restrições?	Entre em contato e tire suas dúvidas!
Endereço:	Barra da Ararapira-Guaraqueçaba
Telefone:	(41) 99166-5045
Observações:	



AÇÕES PRÓ DESENVOLVIMENTO TURÍSTICO
INVENTÁRIO DA OFERTA TURÍSTICA
Pontos Turísticos

Comunidade do Utinga

Nome:	Comunidade do Utinga
Produtos/Atrações Principais:	Utinga é uma comunidade tradicional de Guaraqueçaba, conhecida pela ponte que cruza o rio, um dos principais pontos de referência do local. A vila tem poucas dezenas de moradores, mantendo um estilo de vida simples, ligado à pesca e à natureza. Cercada por rios e Mata Atlântica é um lugar tranquilo e bem característico do litoral paranaense.
Situa-se de Proteção	(APA) de Guaraqueçaba
Endereço	Utinga, pegando a entrada da direita da PR405 sentido Antonina, na cruzada do Rio Guaraqueçaba
Observações	Em épocas de chuva, pode acontecer de alagamento



Telefone:
Observações:

(11) 9728-1888
(41) 9284-4024
Próximo ao campo de futebol.

AÇÕES PRÓ DESENVOLVIMENTO TURÍSTICO
INVENTÁRIO DA OFERTA TURÍSTICA

Comunidade do Rio Verde

Nome:	Rio Verde
Produtos/Atrações Principais:	Rio Verde é uma comunidade tradicional de Guaraqueçaba, localizada próxima à Utinga, conhecida pelo ambiente tranquilo e pela forte ligação com a natureza. Com poucos moradores, a comunidade mantém o modo de vida caiçara, com atividades ligadas à pesca e ao cotidiano rural, sendo cercada por rios, áreas de mata atlântica e paisagens preservadas.
Situa-se em Área de Proteção:	(APA) de Guaraqueçaba
Endereço:	Pegando a entrada da direita da PR405 sentido Antonina, na cruzamento com o Rio Guaraqueçaba
Observações:	Em épocas de chuva, pode acontecer de alagamento

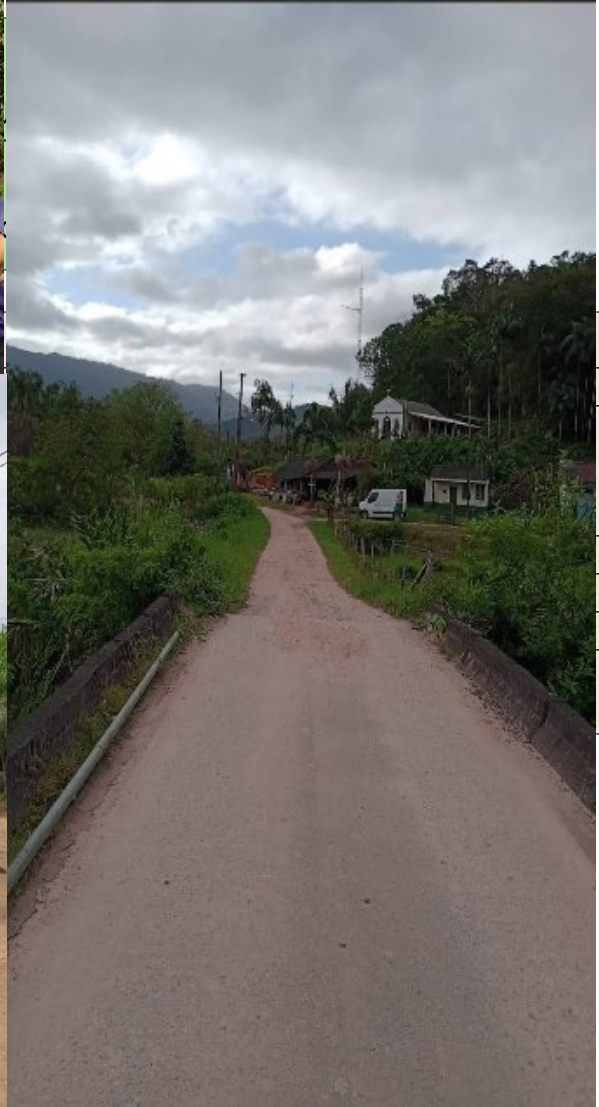

AÇÕES PRÓ DESENVOLVIMENTO TURÍSTICO
INVENTÁRIO DA OFERTA TURÍSTICA
Comunidade do Rio Verde
Restaurantes, Lanchonetes e Mercarias

Nome do estabelecimento:	Mercearia Viana
Faixa de preço:	Variável
Serviço Oferecido:	Materiais de higiene Bebidas Produtos básicos
Restrições?	Não informado
Endereço:	Rio verde- Guaraqueçaba (Lado direito depois da ponte)
Telefone:	(41) 9688-3746
Observações:	

AÇÕES PRÓ DESENVOLVIMENTO TURÍSTICO
INVENTÁRIO DA OFERTA TURÍSTICA

Comunidade do Batuva

Produtos/Atrações Principais:

Batuva é uma comunidade tradicional de Guaraqueçaba atraídas pela abundância de rios, terras férteis e pela proximidade com o mar. Desde o início, o local se desenvolveu com base na agricultura de subsistência e no convívio comunitário, mantendo até hoje um modo de vida simples e ligado à natureza. Com o tempo, Batuva se consolidou como uma vila tranquila, preservando costumes, laços familiares e a relação respeitosa com o ambiente natural da região.

Situa-se em Área de Proteção: (APA) de Guaraqueçaba

Endereço: Pegando a entrada da direita da PR405 sentido Antonina, na cruzada do Rio Guaraqueçaba.

Observações: Em épocas de chuva, pode acontecer de alagamento



AÇÕES PRÓ DESENVOLVIMENTO TURÍSTICO INVENTÁRIO DA OFERTA TURÍSTICA

Trilha Off Road

Nome:	Trilha do Telégrafo
Produtos/Atrações Principais:	Trilha do Telégrafo é um antigo caminho histórico localizado em Guaraqueçaba (PR), aberto no final do século XIX para a passagem de linhas telegráficas que ligavam comunidades do litoral do Paraná a São Paulo. A trilha foi usada para comunicação e deslocamento entre vilas antes da abertura de estradas. Atualmente, é uma trilha ecológica muito conhecida, atravessando áreas de Mata Atlântica preservadas e paisagens naturais, sendo bastante procurada por aventureiros, trilheiros e amantes do ecoturismo. O percurso exige preparo físico, orientação e respeito às regras ambientais, já que passa por áreas de proteção ambiental.
Travessia:	Cidade de Guaraqueçaba PR para Cananeia SP ~114km
Funcionamento:	24h- Estrada Publica
Restrições:	Muitas pedras escorregadias
Endereço:	Batuva, Guaraqueçaba PR
E-mail:	turismo@guaraquecaba.pr.gov.br
Observações:	Tome cuidado ao fazer a trilha!



Nome do estabelecimento:	Mercado da Nica
Faixa de preço:	Variável
Horário de funcionamento:	De segunda a segunda (8h-21h)
Serviço Oferecido:	Materiais de higiene Bebidas Produtos básicos Congelados
Restrições?	Não informado
Endereço:	Comunidade do Batuva- Guaraqueçaba
Telefone:	(41) 9601-5649
Observações:	



AÇÕES PRÓ DESENVOLVIMENTO TURÍSTICO
INVENTÁRIO DA OFERTA TURÍSTICA
Comunidade do Batuva
Pousada e Hotel

Nome do estabelecimento:	Pousada trilha ecológica (trilha do telégrafo)
Produtos/Atrações Principais:	Pousada Trilha Ecológica é uma hospedagem ecológica em Guaraqueçaba, localizada em uma área junto à natureza, ideal para quem quer estar perto de trilhas e contato com o ambiente natural (a pousada fica próxima de caminhos e rota da Trilha do Telégrafo).
Horário de Funcionamento:	Combinados diretamente ou por mensagem.
Serviço Oferecido:	Hospedagem
Restrições?	Não especificado
Endereço:	Batuva- Guaraqueçaba PR
Telefone:	(41) 99579-4421
Observações:	



AÇÕES PRÓ DESENVOLVIMENTO TURÍSTICO
INVENTÁRIO DA OFERTA TURÍSTICA

Restaurantes, Lanchonetes e Mercearias

Nome do estabelecimento:	Café do Rio
Produtos/Atrações Principais:	Café do Rio é um ponto de parada acolhedor na PR-405, em Guaraqueçaba, ideal para quem está ou passando pela estrada. Oferece cafés, lanches e atendimento simples e cordial, em um ambiente cercado pela natureza da região. É uma boa opção para uma pausa rápida durante o trajeto.
Faixa de preço:	Entre R\$20-40 por pessoa
Horário de Funcionamento:	Normalmente funcionam de manhã até meio da tarde/fim da tarde
Serviço Oferecido:	Para viagem Consumo no local Banheiro Refeição rápido
Restrições?	Não especificado
Endereço:	PR-405-Rio Guaraqueçaba- Guaraqueçaba-PR
Observações:	Próximo a Ponte rio Guaraqueçaba



AÇÕES PRÓ DESENVOLVIMENTO TURÍSTICO
INVENTÁRIO DA OFERTA TURÍSTICA

Comunidade do Morato

Produtos/Atrações Principais:

A Comunidade do Morato é o portal de entrada para a Reserva Natural Salto Morato, sendo um destino de referência para o ecoturismo e a cultura caiçara em Guaraqueçaba. Situada em uma área de Mata Atlântica preservada e reconhecida pela UNESCO, a localidade oferece infraestrutura básica de mercearias, lanchonetes e pousadas, além da famosa cachoeira de 100 metros e aquários naturais. É o lugar ideal para quem busca desconexão, trilhas ecológicas e o fortalecimento do comércio local.

Situa-se em Área de Proteção:

UNESCO

Endereço:

PR-405, comunidade do Morato, Guaraqueçaba.

Observações:

Destino de excelência para o ecoturismo e pesquisas científicas, ideal para famílias e aventureiros que buscam contato genuíno com a biodiversidade.



AÇÕES PRÓ DESENVOLVIMENTO TURÍSTICO
INVENTÁRIO DA OFERTA TURÍSTICA

Comunidade do Morato

Nome do estabelecimento:	Búfalos Bar
Produtos/Atrações Principais:	bar é famoso pela sua decoração característica e pela hospitalidade, sendo um excelente local para se reunir com os moradores, ouvir histórias da região e planejar o próximo destino da viagem. É um ponto obrigatório para quem busca a verdadeira essência da cultura local.
Faixa de preço:	R\$40-60 por pessoa
Horário de Funcionamento:	Aberto todos os dias
Serviço Oferecido:	Lanches, porções e bebidas
Restrições?	Não especificado
Endereço:	PR-405, Guaraqueçaba
Observações:	Bar temático com música boa, cerveja gelada, drinks, burgers, para camping.



Restrições?
Endereço:
Observações:

Não especificado
PR- 405, Guaraqueçaba



AÇÕES PRÓ DESENVOLVIMENTO TURÍSTICO
INVENTÁRIO DA OFERTA TURÍSTICA

Comunidade do Ipanema

Nome do estabelecimento:	Bar e mercearia do Oanes
Produtos/Atrações Principais:	
O bar do Oanes é um estabelecimento acolhedor situado no bairro de Ipanema. A experiência no local é marcada por um ambiente tranquilo e casual, sendo um espaço adequado para o lazer e o convívio.	
Faixa de preço:	
Horário de Funcionamento:	Das 9h00 às 17h00
Serviço Oferecido:	Mercearia em geral.
Restrições?	Não especificado.
Endereço:	PR-405 Ipanema
Observações:	



AÇÕES PRÓ DESENVOLVIMENTO TURÍSTICO
INVENTÁRIO DA OFERTA TURÍSTICA

Comunidade do Serra Negra

Nome do estabelecimento:	Mercado do Carlinhos
Produtos/Atrações Principais:	
	o mercado é reconhecido por ter um bom atendimento que oferece tudo o que os moradores precisam. Métodos de pagamento modernos como cartão, pix, crédito e débito.
Faixa de preço:	De R\$5 até 100 dependendo do produto
Horário de Funcionamento:	Das 9h00 até as 21h00
Serviço Oferecido:	Mercadoria em geral
Restrições?	Não especificado
Endereço:	Serra Negra rua principal
Observações:	



Produtos/Atrações Principais

Pedra Chata é um ponto natural localizado na região da Serra Negra, em Guaraqueçaba, conhecida por sua formação rochosa ampla e relativamente plana, que funciona como um mirante natural. Do local é possível observar a paisagem da Mata Atlântica, morros, vales e, em dias abertos, partes da região.

O acesso é feito por trilha em meio à mata, exigindo preparo físico básico a moderado e atenção principalmente em dias de chuva. Não há estrutura turística no local.

A visitação é livre, preferencialmente durante o dia, e o visitante encontra natureza preservada, com contato direto com o ambiente natural e ótimos pontos para contemplação e fotografia. Por esta razão e de proteção ambiental, é fundamental respeitar a natureza, não deixar lixo e evitar qualquer tipo de impacto ambiental.

Horário de Funcionamento	Converse com um morador sobre o acesso ao destino
Situa-se em	A região onde o rio se localiza faz parte da Área de Proteção Ambiental (APA)
Endereço:	Chegando na serra negra indo sentido a Antonina, perto do mercado Carlinhos, vire à direita e siga reto
Observação	



atendimento cordial e clima tranquilo.

Faixa de pr Valores variados, com preços acessíveis, conforme o serviço utilizado.

Horário de Funcionam Das 9h00 às 18h00

Endereço: Último gole pedra chata

Telefone: (41) 99745-2487

Observaçõ Um lugar tranquilo e uma vila pequena onde vivem de maneira tradicional



AÇÕES PRÓ DESENVOLVIMENTO
INVENTÁRIO DA OFERTA TURÍSTICA

Comunidade do Tagaçaba

Nome:	Rio Tagaçaba
Produtos/Atrações Principais:	<p>O Rio Tagaçaba é um curso d'água preservado no litoral do Paraná, na região de Guaraqueçaba, por sua beleza natural, Mata Atlântica exuberante e excelentes oportunidades para pesca esportiva, espécies de rio e baía, sendo um local para ecoturismo e contato com a natureza, apesar de alguns trechos serem de acesso restrito ou não mapeados por GPS.</p>
Horário de Funcionamento:	Acesso livre
Situa-se em:	A região onde o rio se localiza faz parte da Área de Proteção Ambiental (APA)
Endereço:	Situada na região de Guaraqueçaba, no Paraná. Acesso pela PR 405, com paisagens que incluem búfalos, lagartos, aves e trechos não reconhecidos por GPS.
Observação:	Pode ter alagamento das estradas e árvores caídas em época de tempestades.

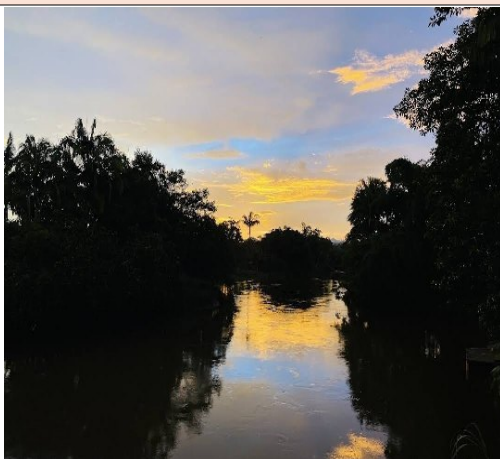

AÇÕES PRÓ DESENVOLVIMENTO
INVENTÁRIO DA OFERTA TURÍSTICA

Comunidade do Tagaçaba

Nome:	Reserva natural do papagaio-de-cara-roxa
Produtos/Atrações Principais:	
	A reserva protege áreas preservadas da mata atlântica e é essencial para a sobrevivência do papagaio-de-cara-roxa, espécie ameaçada de extinção. A reserva abriga manguezais, restingas e florestas, com grande biodiversidade e convive com comunidades tradicionais, incentivando a preservação ambiental e o ecoturismo sustentável.
Horário de Funcionamento:	Visitas dependem de agendamento antecipado, com horários combinados.
Situa-se em Área de Preservação:	Área de Preservação Ambiental (APA)
Endereço:	Rodovia PR405, km7- Tagaçaba
Observação:	Visitas somente com agendamento ANTECIPADO.

AÇÕES PRÓ DESENVOLVIMENTO TURÍSTICO
INVENTÁRIO DA OFERTA TURÍSTICA
 Tagaçaba
 Restaurantes, Lanchonetes e Mercarias

Nome do estabelecimento:	Palhoça do Marinho
Produtos/Atrações Principais:	<p>O restaurante Palhoça do Marinho é conhecido principalmente pela comida simples, farta e muito Temperada, feita com ingredientes frescos da própria região. Os peixes são o grande destaque e preparados de forma tradicional, valorizando o sabor natural, seja fritos, assados ou feitos na fogueira. Conhecido também por ter a melhor batata frita artesanal do Município e pelo atendimento familiar. Segue o estilo caiçara, com aquele gosto de comida feita com calma, cuidado e dedicação.</p>
Faixa de preço:	Variados de R\$20 até 45
Horário de Funcionamento:	Costuma atender diariamente
Serviço Oferecido:	Refeições no local, com pratos caseiros e culinária regional.
Restrições?	Não possui
Endereço:	Comunidade do Tagaçaba
Telefone:	(41) 99610-0538
Observações:	Ambiente simples e familiar, muito procurado por moradores e turistas da Região.



AÇÕES PRÓ DESENVOLVIMENTO TURÍSTICO
INVENTÁRIO DA OFERTA TURÍSTICA
 Tagaçaba
 Restaurantes, Lanchonetes e Mercarias

Nome do estabelecimento: Restaurante do Ivori

Produtos/Atrações Principais:

O Restaurante do Ivori é um estabelecimento tradicional da comunidade de Tagaçaba, conhecido por oferecer refeições preparadas com ingredientes frescos, sendo uma opção tanto para moradores quanto para visitantes.

Preço médio de R\$25 a 45 dependendo da refeição.

Horário de funcionamento: todos os dias das 10h00 até as 23h00

Características: atendimento no local, com pratos caseiros e culinária regional.

Endereço:

Rua do Tagaçaba- Guaraqueçaba

Telefone: 34-4464

Observações: Ambiente simples e familiar, muito procurado por moradores e visitantes.



AÇÕES PRÓ DESENVOLVIMENTO TURÍSTICO
INVENTÁRIO DA OFERTA TURÍSTICA

Restaurantes, Lanchonetes e mercearias

Nome do estabelecimento:	Novo mercado
Produtos/Atrações Principais:	
O Novo Mercado Tagaçaba é um comércio essencial da comunidade para moradores quanto para visitantes. O local contribui para a população e apoia o turismo local, facilitando o acesso a alimentos e a permanência na região.	
Faixa de preço:	Valores variados conforme o produto
Horário de Funcionamento:	Das 8h00 às 21h00
Serviço Oferecido:	Comercio varejista de alimentos, bebidas e produtos diversos.
Restrições?	Não possui
Endereço:	Comunidade do Tagaçaba.
Telefone:	Não informado
Observações:	Estabelecimento importante para o abastecimento local, atendendo turistas que passam pela comunidade.



AÇÕES PRÓ DESENVOLVIMENTO TURÍSTICO INVENTÁRIO DA OFERTA TURÍSTICA

Restaurantes, Lanchonetes e Mercarias

Nome do estabelecimento:	Supermercado Barrozo
Produtos/Atrações Principais:	O Supermercado Barrozo é um estabelecimento comercial localizado na comunidade de Tagaça uma variedade de produtos para o dia a dia da população local. O mercado atende tanto moradores visitantes, contribuindo para o abastecimento da comunidade e facilitando a permanência de turistas.
Faixa de preço:	Valores variados conforme o produto comercializado
Horário de Funcionamento:	Das 8h00 às 19h00 e domingo das 8h00 até 12h00
Serviço Oferecido:	Comercio varejista, hortifruti, bebidas e mercearia no geral
Restrições?	Não possui
Endereço:	Tagaçaba
Telefone:	(41) 3414-1187
Observações:	

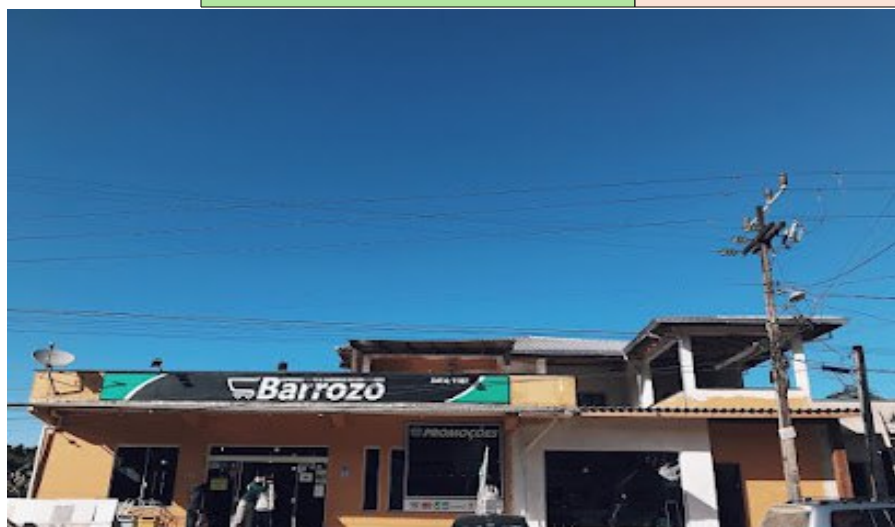

AÇÕES PRÓ DESENVOLVIMENTO TURÍSTICO
INVENTÁRIO DA OFERTA TURÍSTICA

Restaurantes, Lanchonetes e Mercarias

Nome do estabelecimento:	Bar e mercearia Arlindo
Produtos/Atrações Principais:	<p>O Bar e Mercearia do Arlindo é um estabelecimento tradicional da comunidade de Tagaçaba, que atende tanto moradores quanto visitantes. O local funciona como ponto de apoio para a comunidade, oferecendo produtos básicos de mercearia e bebidas, além de ser um espaço simples de convivência e atendimento próximo ao público local.</p>
Faixa de preço:	Valores variados conforme o produto comercializado
Horário de Funcionamento:	Das 8h00 às 18h00 e domingo fechado
Serviço Oferecido:	Venda de produtos de mercearia, alimentos básicos e mercearias
Restrições?	Não possui
Endereço:	Comunidade do Tagaçaba
Telefone:	(41) 98478-4721
Observações:	Estabelecimento importante para o abastecimento da comunidade e visitantes da região.

ações pró desenvolvimento turístico
inventário da oferta turística

Restaurantes, Lanchonetes e Mercarias

Nome do estabelecimento:	Pizzaria Toca do Doro
Produtos/Atrações Principais:	Pizzaria Toca do doro é um restaurante especializado em pizzas na comunidade de Tagaçaba, e Guaraqueçaba. O local oferece um ambiente casual e acolhedor, ideal para refeições descontraídas e familiares. A pizzaria está bem avaliada por clientes que elogiam a qualidade dos sabores e
Faixa de preço:	Variável verificar o cardápio
Horário de Funcionamento:	Todos os dias das 18h00 às 22h30
Serviço Oferecido:	Pizza e porções
Restrições?	Não possui
Telefone:	(41) 99643-0142
Endereço:	Rua robalo-Tagaçaba
Observações:	



ações pró desenvolvimento turístico
inventário da oferta turística

Restaurantes, Lanchonetes e Mercarias

Nome do estabelecimento:	Lanchonete cantinho do Neto
Produtos/Atrações Principais:	A Lanchonete Cantinho do Neto é um ponto de alimentação localizado na comunidade de Taga lanches, petiscos e bebidas em um ambiente informal e acolhedor. O local é frequentado tanto p quanto por visitantes que passam pela região, oferecendo opção de lanche à noite e momentos no espaço.
Faixa de preço:	Valores acessíveis
Horário de Funcionamento:	Das 19h00 às 23h00 segunda fechado
Serviço Oferecido:	Lanches, petiscos e bebidas
Restrições?	Não possui
Telefone:	(41) 98470-4571
Endereço:	Rua pescada- Tagaçaba
Observações:	Lanchonete simples e bem avaliada



FAÇA O SEU PEDIDO

DISK ENTREGA
(41) 98470-4571

ESTAMOS ENTREGANDO delivery

VISA MasterCard AMERICAN EXPRESS Diners Club Internacional elo

AÇÕES PRÓ DESENVOLVIMENTO TURÍSTICO INVENTÁRIO DA OFERTA TURÍSTICA

Restaurantes, Lanchonetes e Mercarias

Nome do estabelecimento: Pousada Ecológica Araribá

Produtos/Atrações Principais:

**QUE TAL GANHAR ESSE
COMBO ?**

SORTEIO DIA
31/07/2020



CURTA A PÁGINA
COMENTE "NETO EU QUERO"
MARQUE 3 AMIGOS NOS COMENTÁRIOS
COMPARTILHE ESSA PUBLICAÇÃO EM MODO PÚBLICO

Observações.

uma hospedagem em meio à natureza, localizada às margens do rio Guaraqueçaba. O local tem foco em ecoturismo e contato direto com a natureza e estuários da região.

Entre R\$120-250 por pessoa

Horários específicos não estão publicados

Hospedagem

café da manhã

Escrivanha e passeios de barco pela região

Almoço e trapiche para embarcações para quem chega de barco

Telefone não informado

(41) 99736-8401

R-405, km 35 - Tagaçaba, Guaraqueçaba - PR, 83390-000

É necessário ligar/mandar mensagem antes de confirmar reserva



AÇÕES PRÓ DESENVOLVIMENTO TURÍSTICO
INVENTÁRIO DA OFERTA TURÍSTICA

Restaurantes, Lanchonetes e Mercarias

Nome do estabelecimento:	Dettmer's Rancho Pousada De Pesca
Produtos/Atrações Principais:	
	A Dettmer's Rancho Pousada de Pesca é uma hospedagem focada em pescaria e contato com a natureza, sendo ideal para quem curte pesca esportiva, passeios de barco e vida ao ar livre no litoral paranaense.
Faixa de preço:	R\$ 300 a R\$ 800 por pessoa (dependendo de embarcação, combustível e taxas) – mas isso é estimativa geral, e o preço exato precisa ser confirmado diretamente com a Dettmer's Rancho.
Horário de Funcionamento:	Recomenda-se entrar em contato por WhatsApp ou telefone antes para confirmar datas, horários e formatos de pacotes.
Site:	http://www.dettmersdiving.blogspot.com.br
Restrições?	Entre em contato
Telefone:	(41) 99573-0137
Endereço:	Rodovia PR-405, s/n – km 36, Bairro Tagaçaba / Porto da Linha –
Observações:	



Telefone:	(41) 99766-8071
Endereço:	Tagaçaba PR405
Observações:	



AÇÕES PRÓ DESENVOLVIMENTO TURÍSTICO
INVENTÁRIO DA OFERTA TURÍSTICA
Tagaçaba de cima
Restaurantes, Lanchonetes e mercearias

Nome do estabelecimento:	Mercearia Phms
Produtos/Atrações Principais:	
	Mercearia com produtos gerais de mercadoria
Faixa de preço:	variados
Horário de Funcionamento:	Aberto 24 horas todos os dias
Serviço Oferecido:	Mercearia
Restrições?	Não especificado
Telefone:	(41) 99566-5070
Endereço:	Tagaçaba de cima
Observações:	Chamar no número ou no estabelecimento para ser atendido



AÇÕES PRÓ DESENVOLVIMENTO TURÍSTICO
INVENTÁRIO DA OFERTA TURÍSTICA

Restaurantes, Lanchonetes e mercearias

Nome do estabelecimento:	Poço medida d'água
Produtos/Atrações Principais:	<p>O Poço é uma formação natural no rio que corta a região de Tagaçaba. Ele é caracterizado por ser um ponto onde o rio se torna mais profundo e calmo, formando uma "piscina natural". As águas são geladas e muito limpas, típicas de rios que nascem em áreas preservadas de Mata Atlântica. O fundo costuma ter pedras, por isso é importante ter cuidado ao mergulhar.</p>
Horário de Funcionamento:	Ver disponibilidade com um guia local para chegar até o rio
Situa-se em área de Preservação:	Situa-se na área de preservação da APA
Restrições?	Ao visitar é proibido deixar lixo no local ou violar de qualquer forma as regras de preservação
Endereço:	Acesso por trilha dentro da comunidade do Tagaçaba de cima
Observações:	Em dias de chuva na serra o nível da água pode subir



AÇÕES PRÓ DESENVOLVIMENTO TURÍSTICO
INVENTÁRIO DA OFERTA TURÍSTICA
Tagaçaba de cima
Restaurantes, Lanchonetes e Mercarias

Nome do estabelecimento:	Fazenda Reded
Produtos/Atrações Principais:	
Localizada em Guaraqueçaba no bairro Tagaçaba de cima. Com atrações de pesca e trilha, cachoeira, banho no rio e muito mais, agende sua visita esperamos por você!	
Faixa de preço:	Combinar com o proprietário
Horário de Funcionamento:	Todos os dias das 08h00 às 19h00
Serviço Oferecido:	Acampamento de pesca
Restrições?	Não possui
Telefone:	(41)99915-0504
Endereço:	Tagaçaba de cima
Observações:	



AÇÕES PRÓ DESENVOLVIMENTO TURÍSTICO
INVENTÁRIO DA OFERTA TURÍSTICA
Potinga
Restaurantes, Lanchonetes e Mercarias

Nome do estabelecimento:	Oficina mendes
Produtos/Atrações Principais:	
	Uma oficina simples para te ajudar com problemas mecânicos
Faixa de preço:	Depende do serviço
Horário de Funcionamento:	De segunda a sábado das 8h00 às 17h00
Serviço Oferecido:	Serviços mecânicos
Restrições?	Não possui
Telefone:	(41) 99731-3139
Endereço:	Comunidade do Potinga
Observações:	

AÇÕES PRÓ DESENVOLVIMENTO TURÍSTICO
INVENTÁRIO DA OFERTA TURÍSTICA
 Potinga
 Restaurantes, Lanchonetes e mercearias

Nome do estabelecimento:	Costa freire
Produtos/Atrações Principais:	
Um mercado simples de bairro com diversos produtos de mercearia, perfeito para quem está via Estrada.	
Faixa de preço:	Variados acessíveis
Horário de Funcionamento:	Todos os dias das 08h00 às 21h00
Serviço Oferecido:	mercearia geral
Restrições?	Não possui
Telefone:	(41) 98433-6197
Endereço:	Rod. Dep. Miguel bufara,2-PR-405- Potinga
Observações:	



ações pró desenvolvimento turístico
inventário da oferta turística

Restaurantes, Lanchonetes e Mercarias

Nome do estabelecimento:	Lanchonete do Alemão
Produtos/Atrações Principais:	
A lanchonete do alemão é um lugar confortável de avaliação muito boa e salgados muito elogiados. Obrigatória para fazer um lanchinho e enfrentar a estrada até seu destino.	
Faixa de preço:	R\$20-40
Horário de Funcionamento:	Durante o dia
Serviço Oferecido:	Salgados e bebidas
Restrições?	Não possui
Telefone:	(41) 99273-5718
Endereço:	Potinga PR-405
Observações:	



AÇÕES PRÓ DESENVOLVIMENTO TURÍSTICO
INVENTÁRIO DA OFERTA TURÍSTICA
Potinga
Restaurantes, Lanchonetes e Mercarias

Nome do estabelecimento:	Oficina mecânica Sebold
Produtos/Atrações Principais:	
	Oficina mecânica com máquinas pesadas e assistência a veículos menores
Faixa de preço:	Preços variados conforme o serviço
Horário de Funcionamento:	Das 8h00 às 17h00 normalmente
Serviço Oferecido:	Arrumação de motos
Restrições?	Não possui
Telefone:	(41) 99225-3434
Endereço:	PR-405,25- Potinga, Guaraqueçaba
Observações:	Tirar dúvidas com o proprietário pelo número



AÇÕES PRÓ DESENVOLVIMENTO TURÍSTICO
INVENTÁRIO DA OFERTA TURÍSTICA
Potinga
Restaurantes, Lanchonetes e Mercarias

Nome do estabelecimento:	Banca da Marli
Produtos/Atrações Principais:	a banca da Marli é um lugar ótimo para fazer uma parada para aquele lanchinho, com porções d Na hora e aquele cafezinho para despertar, salgados e bebidas geladas.
Faixa de preço:	R\$20-40
Horário de Funcionamento:	05h30 até as 18h30
Serviço Oferecido:	Salgados, pasteis, café e bebidas geladas
Restrições?	Não possui
Telefone:	(41) 98862-3841
Endereço:	PR405, km19- Serra
Observações:	



